

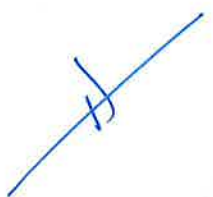

INSTITUTO TECNOLÓGICO SUPERIOR DE SALVATIERRA



CUENTA PÚBLICA 2017
GUANAJUATO



Introducción

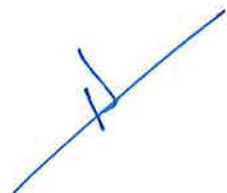

CUENTA PÚBLICA 2017
GUANAJUATO

Índice

Contenido	Página
Introducción	1
Información Contable	
Estado de Actividades	1
Estado de Situación Financiera	2
Estado de Cambios en la Situación Financiera	3
Estado Analítico del Activo	4
Estado Analítico de la Deuda y Otros Pasivos	5
Estado de Variación en la Hacienda Pública	6
Estado de Flujo de Efectivo	7
Informe de pasivos contingentes	8
Notas a los Estados Financieros	
Notas de Desglose	*
Notas al Estado de Situación Financiera	*
Notas al Estado de actividades	*
Notas al Estado de Variación en la Hacienda Pública	*
Notas al Estado de Flujo de Efectivo	*
Conciliación Contable-Presupuestaria	*
Notas de Memoria (Cuentas de Orden)	*
Notas de Gestión Administrativa	*
Información Presupuestaria	
Estado Analítico de los Ingresos	1
Estado Analítico del Ejercicio del Presupuesto de Egresos:	
Por Clasificación Administrativa	*
Por Clasificación por Objeto del Gasto	*
Por Clasificación Económica (Tipo de Gasto)	*
Por Clasificación Funcional	*
Endeudamiento Neto	*
Intereses de la Deuda	*
Indicadores de Postura Fiscal	*
Información Programática	
Gasto por Categoría Programática	1
Programas y Proyectos de Inversión	*
Indicadores de Resultados	*
Anexos	
Relación de Cuentas Bancarias Productivas Específicas	1
Relación de Esquemas Bursátiles y de Coberturas Financieras	2
Relación de Bienes Muebles (Electrónico)	
Relación de Bienes Inmuebles (Electrónico)	



Información Contable



CUENTA PÚBLICA
GUANAJUATO 2017

ESTADO DE ACTIVIDADES
Del 01 de Enero al 31 de Marzo del 2017 y Diciembre 2016
(Pesos)

Ente Público: INSTITUTO TECNOLÓGICO SUPERIOR DE SALVATIERRA

Concepto	2017	2016	Concepto	2017	2016
INGRESOS Y OTROS BENEFICIOS			GASTOS Y OTRAS PÉRDIDAS		
Ingresos de la Gestión	1,017,132	612,723	Gastos de Funcionamiento	5,917,462	28,673,164
Impuestos	0	0	Servicios Personales	5,043,337	22,945,913
Cuotas y Aportaciones de Seguridad Social	0	0	Materiales y Suministros	58,794	1,397,751
Contribuciones de Mejoras	0	0	Servicios Generales	815,331	4,329,500
Derechos	0	0			
Productos de Tipo Corriente	110,980	435,230	Transferencia, Asignaciones, Subsidios y Otras Ayudas	10,805	197,133
Aprovechamientos de Tipo Corriente	904,213	176,493	Transferencias Internas y Asignaciones al Sector Público	0	0
Ingresos por Venta de Bienes y Servicios	1,939	1,000	Transferencias al Resto del Sector Público	0	0
Ingresos no Comprendidos en las Fracciones de la Ley de	0	0	Subsidios y Subvenciones	0	0
Ingresos Causados en Ejercicios Fiscales Anteriores					
Pendientes de Liquidación o Pago					
			Ayudas Sociales	10,805	197,133
Participaciones, Aportaciones, Transferencias, Asignaciones, Subsidios y Otras Ayudas	9,626,910	32,256,469	Pensiones y Jubilaciones	0	0
Participaciones y Aportaciones	4,242,355	15,698,699			
Transferencia, Asignaciones, Subsidios y Otras ayudas	5,384,555	16,557,770	Transferencias a Fideicomisos, Mandatos y Contratos Análogos	0	0
			Transferencias a la Seguridad Social	0	0
Otros Ingresos y Beneficios	2,252	9,748	Donativos	0	0
Ingresos Financieros	2,252	9,748	Transferencias al Exterior	0	0
Incremento por Variación de Inventarios	0	0			
Disminución del Exceso de Estimaciones por Pérdida o Deterioro u Obsolescencia	0	0	Participaciones y Aportaciones	0	0
Disminución del Exceso de Provisiones	0	0	Participaciones	0	0
Otros Ingresos y Beneficios Varios	0	0			
			Aportaciones	0	0
Total de Ingresos y Otros Beneficios	10,646,294	32,878,940	Convenios	0	0
			Intereses, Comisiones y Otros Gastos de la Deuda Pública	0	0
			Intereses de la Deuda Pública	0	0
			Comisiones de la Deuda Pública	0	0
			Gastos de la Deuda Pública	0	0
			Costo por Coberturas	0	0
			Apoyos Financieros	0	0
			Otros Gastos y Pérdidas Extraordinarias	0	1,474,221
			Estimaciones, Depreciaciones, Deterioros, Obsolescencia y Amortizaciones	0	1,474,216
			Provisiones	0	0
			Disminución de Inventarios	0	0
			Aumento por Insuficiencia de Estimaciones por Pérdida o Deterioro u Obsolescencia	0	0
			Aumento por Insuficiencia de Provisiones	0	0
			Otros Gastos	0	5
			Inversión Pública	0	0
			Inversión Pública no Capitalizable	0	0
			Total de Gastos y Otras Pérdidas	5,928,267	30,344,518
			Resultados del Ejercicio (Ahorro/Desahorro)	4,718,027	2,534,422

Bajo protesta de decir verdad declaramos que los Estados Financieros y sus Notas son razonablemente correctos y responsabilidad del emisor

KARLA ALEJANDRINA LANUZA HERNANDEZ
ENCARGADA DEL DESPACHO DE LA DIRECCION

RAMIRO CONTRERAS RODRIGUEZ
SUBDIRECTOR DE FINANZAS Y ADMINISTRACION

ESTADO DE SITUACIÓN FINANCIERA
Al 31 de Marzo del 2017 y Diciembre 2016
(Pesos)

Ente Público: INSTITUTO TECNOLÓGICO SUPERIOR DE SALVATIERRA

CONCEPTO	Año 2017	2016	CONCEPTO	Año 2017	2016
ACTIVO			PASIVO		
Activo Circulante			Pasivo Circulante		
Efectivo y Equivalentes	34,076,069	30,852,593	Cuentas por Pagar a Corto Plazo	489,380	4,828,004
Derechos a Recibir Efectivo o Equivalentes	20,228	17,064	Documentos por Pagar a Corto Plazo	0	0
Derechos a Recibir Bienes o Servicios	307,558	313,006	Porción a Corto Plazo de la Deuda Pública a Largo Plazo	0	0
Inventarios	0	0	Títulos y Valores a Corto Plazo	0	0
Almacenes	0	0	Pasivos Diferidos a Corto Plazo	0	0
Estimación por Pérdida o Deterioro de Activos Circulantes	0	0	Fondos y Bienes de Terceros en Garantía y/o Administración a Corto Plazo	0	0
Otros Activos Circulantes	1,827	1,827	Provisiones a Corto Plazo	0	0
Total de Activos Circulantes	34,405,682	31,184,490	Otros Pasivos a Corto Plazo	22,102	14,871
Activo No Circulante			Total de Pasivos Circulantes	511,483	4,842,876
Inversiones Financieras a Largo Plazo	0	0	Pasivo No Circulante		
Derechos a Recibir Efectivo o Equivalentes a Largo Plazo	0	0	Cuentas por Pagar a Largo Plazo	0	0
Bienes Inmuebles, Infraestructura y Construcciones en Proceso	76,443,996	76,423,764	Documentos por Pagar a Largo Plazo	0	0
Bienes Muebles	22,290,002	21,992,868	Deuda Pública a Largo Plazo	0	0
Activos Intangibles	2,851	2,851	Pasivos Diferidos a Largo Plazo	0	0
Depreciación, Deterioro y Amortización Acumulada de Bienes	-8,442,779	-8,442,779	Fondos y Bienes de Terceros en Garantía y/o en Administración a Largo Plazo	0	0
Activos Diferidos	0	0	Provisiones a Largo Plazo	0	0
Estimación por Pérdida o Deterioro de Activos no Circulantes	0	0	Total de Pasivos No Circulantes	0	0
Otros Activos no Circulantes	0	0	Total del Pasivo	511,483	4,842,876
Total de Activos No Circulantes	90,294,069	89,976,704	HACIENDA PÚBLICA/ PATRIMONIO		
Total del Activo	124,699,751	121,161,194	Hacienda Pública/Patrimonio Contribuido	91,785,451	88,634,568
			Aportaciones	91,785,451	88,634,568
			Donaciones de Capital	0	0
			Actualización de la Hacienda Pública / Patrimonio	0	0
			Hacienda Pública/Patrimonio Generado	32,402,818	27,683,751
			Resultados del Ejercicio (Ahorro / Desahorro)	4,718,027	2,534,423
			Resultados de Ejercicios Anteriores	27,684,791	25,149,328
			Revalúos	0	0
			Reservas	0	0
			Reclificaciones de Resultados de Ejercicios Anteriores	0	0
			Exceso o Insuficiencia en la Actualización de la Hacienda Pública/Patrimonio	0	0
			Resultado por Posición Monetaria	0	0
			Resultado por Tenencia de Activos no Monetarios	0	0
			Total Hacienda Pública/ Patrimonio	124,188,269	116,318,318
			Total del Pasivo y Hacienda Pública / Patrimonio	124,699,751	121,161,194

Bajo protesta de decir verdad declaramos que los Estados Financieros y sus Notas son razonablemente correctos y responsabilidad del emisor

KARLA ALEJANDRINA LANUZA HERNANDEZ
ENCARGADA DEL DESPACHO DE LA DIRECCION

RAMIRO CONTRERAS RODRIGUEZ
SUBDIRECTOR DE FINANZAS Y ADMINISTRACION

ESTADO DE CAMBIOS EN LA SITUACIÓN FINANCIERA
Al 31 de Marzo del 2017
(Pesos)

Ente Público: INSTITUTO TECNOLÓGICO SUPERIOR DE SALVATIERRA

Concepto	Origen	Aplicación	Concepto	Origen	Aplicación
ACTIVO	5,448	3,544,005	PASIVO	7,231	4,338,624
Activo Circulante	5,448	3,226,640	Pasivo Circulante	7,231	4,338,624
Efectivo y Equivalentes	0	3,223,476	Cuentas por Pagar a Corto Plazo	0	4,338,624
Derechos a Recibir Efectivo o Equivalentes	0	3,164	Documentos por Pagar a Corto Plazo	0	0
Derechos a Recibir Bienes o Servicios	5,448	0	Porción a Corto Plazo de la Deuda Pública a Largo Plazo	0	0
Inventarios	0	0	Títulos y Valores a Corto Plazo	0	0
Almacenes	0	0	Pasivos Diferidos a Corto Plazo	0	0
Estimación por Pérdida o Deterioro de Activos Circulantes	0	0	Fondos y Bienes de Terceros en Garantía y/o Administración a Corto Plazo	0	0
Otros Activos Circulantes	0	0	Provisiones a Corto Plazo	0	0
Activo No Circulante	0	317,366	Otros Pasivos a Corto Plazo	7,231	0
Inversiones Financieras a Largo Plazo	0	0	Pasivo No Circulante	0	0
Derechos a Recibir Efectivo o Equivalentes a Largo Plazo	0	0	Cuentas por Pagar a Largo Plazo	0	0
Bienes Inmuebles, Infraestructura y Construcciones en Proceso	0	20,232	Documentos por Pagar a Largo Plazo	0	0
Bienes Muebles	0	297,134	Deuda Pública a Largo Plazo	0	0
Activos Intangibles	0	0	Pasivos Diferidos a Largo Plazo	0	0
Depreciación, Deterioro y Amortización Acumulada de Bienes	0	0	Fondos y Bienes de Terceros en Garantía y/o en Administración a Largo Plazo	0	0
Activos Diferidos	0	0	Provisiones a Largo Plazo	0	0
Estimación por Pérdida o Deterioro de Activos no Circulantes	0	0			
Otros Activos no Circulantes	0	0	HACIENDA PÚBLICA/ PATRIMONIO	7,869,950	25,149,328
			Hacienda Pública/Patrimonio Contribuido	3,150,883	0
			Aportaciones	3,150,883	0
			Donaciones de Capital	0	0
			Actualización de la Hacienda Pública / Patrimonio	0	0
			Hacienda Pública/Patrimonio Generado	4,719,067	25,149,328
			Resultados del Ejercicio (Ahorro / Desahorro)	2,183,605	0
			Resultados de Ejercicios Anteriores	2,535,463	0
			Revalúos	0	0
			Reservas	0	0
			Rectificaciones de Resultados de Ejercicios Anteriores	0	25,149,328
			Exceso o Insuficiencia en la Actualización de la Hacienda Pública/Patrimonio	0	0
			Resultado por Posición Monetaria	0	0
			Resultado por Tenencia de Activos no Monetarios	0	0

Bajo protesta de decir verdad declaramos que los Estados Financieros y sus Notas son razonablemente correctos y responsabilidad del emisor

KARLA ALEJANDRINA LANUZA HERNANDEZ
ENCARGADA DEL DESPACHO DE LA DIRECCION

RAMIRO CONTRERAS RODRIGUEZ
SUBDIRECTOR DE FINANZAS Y ADMINISTRACION

ESTADO ANALÍTICO DEL ACTIVO
Al 31 de Marzo del 2017
(Pesos)

Ente Público: INSTITUTO TECNOLÓGICO SUPERIOR DE SALVATIERRA

Concepto	Saldo Inicial 1	Cargos del Periodo 2	Abonos del Periodo 3	Saldo Final 4 = (1+2-3)	Variación del Periodo (4-1)
ACTIVO	121,161,194	31,896,637	28,358,079	124,699,751	3,538,557
Activo Circulante	31,184,490	31,579,271	28,358,079	34,405,682	3,221,192
Efectivo y Equivalentes	30,852,593	19,103,164	15,879,688	34,076,069	3,223,476
Derechos a Recibir Efectivo o Equivalentes	17,064	12,426,721	12,423,557	20,228	3,164
Derechos a Recibir Bienes o Servicios	313,006	49,386	54,834	307,558	-5,448
Inventarios	0	0	0	0	0
Almacenes	0	0	0	0	0
Estimación por Pérdida o Deterioro de Activos Circulantes	0	0	0	0	0
Otros Activos Circulantes	1,827	0	0	1,827	0
Activo No Circulante	89,976,704	317,366	0	90,294,069	317,366
Inversiones Financieras a Largo Plazo	0	0	0	0	0
Derechos a Recibir Efectivo o Equivalentes a Largo Plazo	0	0	0	0	0
Bienes Inmuebles, Infraestructura y Construcciones en Proceso	76,423,764	20,232	0	76,443,996	20,232
Bienes Muebles	21,992,868	297,134	0	22,290,002	297,134
Activos Intangibles	2,851	0	0	2,851	0
Depreciación, Deterioro y Amortización Acumulada de Bienes	-8,442,779	0	0	-8,442,779	0
Activos Diferidos	0	0	0	0	0
Estimación por Pérdida o Deterioro de Activos no Circulantes	0	0	0	0	0
Otros Activos no Circulantes	0	0	0	0	0

Bajo protesta de decir verdad declaramos que los Estados Financieros y sus Notas son razonablemente correctos y responsabilidad del emisor

KARLA ALEJANDRINA LANUZA HERNANDEZ
ENCARGADA DEL DESPACHO DE LA DIRECCION

RAMIRO CONTRERAS RODRIGUEZ
IBDIRECTOR DE FINANZAS Y ADMINISTRACION

ESTADO ANALÍTICO DE LA DEUDA Y OTROS PASIVOS
Al 31 de Marzo del 2017
(Pesos)

Ente Público: INSTITUTO TECNOLÓGICO SUPERIOR DE SALVATIERRA

Denominación de las Deudas	Moneda de Contratación	Institución o País Acreedor	Saldo Inicial del Periodo	Saldo Final del Periodo
DEUDA PÚBLICA				
Corto Plazo				
Deuda Interna			0	0
Instituciones de Crédito			0	0
Títulos y Valores			0	0
Arrendamientos Financieros			0	0
Deuda Externa			0	0
Organismos Financieros Internacionales			0	0
Deuda Bilateral			0	0
Títulos y Valores			0	0
Arrendamientos Financieros			0	0
Subtotal a Corto Plazo			0	0
Largo Plazo				
Deuda Interna			0	0
Instituciones de Crédito			0	0
Títulos y Valores			0	0
Arrendamientos Financieros			0	0
Deuda Externa			0	0
Organismos Financieros Internacionales			0	0
Deuda Bilateral			0	0
Títulos y Valores			0	0
Arrendamientos Financieros			0	0
Subtotal a Largo Plazo			0	0
Otros Pasivos			4,842,876	511,483
Total Deuda y Otros Pasivos			4,842,876	511,483

Bajo protesta de decir verdad declaramos que los Estados Financieros y sus Notas son razonablemente correctos y responsabilidad del emisor

 KARLA ALEJANDRINA LANUZA HERNANDEZ
 ENCARGADA DEL DESPACHO DE LA

 RAMIRO CONTRERAS RODRIGUEZ
 SUBDIRECTOR DE FINANZAS Y ADMINISTRACION

ESTADO ANALÍTICO DE LA DEUDA Y OTROS PASIVOS
Al 31 de Marzo del 2017
(Pesos)

Ente Público: INSTITUTO TECNOLÓGICO SUPERIOR DE SALVATIERRA

Denominación de las Deudas	Moneda de Contratación	Institución o País Acreedor	Saldo Inicial del Periodo	Saldo Final del Periodo
DEUDA PÚBLICA				
Corto Plazo				
Deuda Interna			0	0
Instituciones de Crédito			0	0
Títulos y Valores			0	0
Arrendamientos Financieros			0	0
Deuda Externa			0	0
Organismos Financieros Internacionales			0	0
Deuda Bilateral			0	0
Títulos y Valores			0	0
Arrendamientos Financieros			0	0
Subtotal a Corto Plazo			0	0
Largo Plazo				
Deuda Interna			0	0
Instituciones de Crédito			0	0
Títulos y Valores			0	0
Arrendamientos Financieros			0	0
Deuda Externa			0	0
Organismos Financieros Internacionales			0	0
Deuda Bilateral			0	0
Títulos y Valores			0	0
Arrendamientos Financieros			0	0
Subtotal a Largo Plazo			0	0
Otros Pasivos			4,842,876	511,483
Total Deuda y Otros Pasivos			4,842,876	511,483

Bajo protesta de decir verdad declaramos que los Estados Financieros y sus Notas son razonablemente correctos y responsabilidad del emisor

KARLA ALEJANDRINA LANUZA HERNANDEZ
ENCARGADA DEL DESPACHO DE LA

RAMIRO CONTRERAS RODRIGUEZ
SUBDIRECTOR DE FINANZAS Y ADMINISTRACION

ESTADO DE VARIACIÓN DE LA HACIENDA PÚBLICA
Al 31 de Marzo del 2017
 (pesos)

Ente Público: INSTITUTO TECNOLÓGICO SUPERIOR DE SALVATIERRA

Concepto	Hacienda Pública/Patrimonio Contribuido	Hacienda Pública/Patrimonio Generado de Ejercicios Anteriores	Hacienda Pública/Patrimonio Generado del Ejercicio	Ajustes por Cambios de Valor	TOTAL
Rectificaciones de Resultados de Ejercicios Anteriores	0	0	0	0	0
Patrimonio Neto Inicial Ajustado del Ejercicio	88,634,568	0	0	0	88,634,568
Aportaciones	88,634,568	0	0	0	88,634,568
Donaciones de Capital	0	0	0	0	0
Actualización de la Hacienda Pública/Patrimonio	0	0	0	0	0
Variaciones de la Hacienda Pública/Patrimonio Neto del Ejercicio	0	27,683,751	0	0	27,683,751
Resultados del Ejercicio (Ahorro/Desahorro)	0	2,534,423	0	0	2,534,423
Resultados de Ejercicios Anteriores	0	25,149,328	0	0	25,149,328
Revalúos	0	0	0	0	0
Reservas	0	0	0	0	0
Hacienda Pública/Patrimonio Neto Final del Ejercicio 2015	88,634,568	27,683,751	0	0	116,318,318
Cambios en la Hacienda Pública/Patrimonio Neto del Ejercicio 2016	3,150,883	0	0	0	3,150,883
Aportaciones	3,150,883	0	0	0	3,150,883
Donaciones de Capital	0	0	0	0	0
Actualización de la Hacienda Pública/Patrimonio	0	0	0	0	0
Variaciones de la Hacienda Pública/Patrimonio Neto del Ejercicio	0	1,040	4,718,027	0	4,719,067
Resultados del Ejercicio (Ahorro/Desahorro)	0	0	4,718,027	0	4,718,027
Resultados de Ejercicios Anteriores	0	1,040	0	0	1,040
Revalúos	0	0	0	0	0
Reservas	0	0	0	0	0
Saldo Neto en la Hacienda Pública / Patrimonio 2016	91,785,451	27,684,791	4,718,027	0	124,188,269

Bajo protesta de decir verdad declaramos que los Estados Financieros y sus Notas son razonablemente correctos y responsabilidad del emisor

 KARLA ALEJANDRINA LANUZA HERNANDEZ
 ENCARGADA DEL DESPACHO DE LA DIRECCION

 RAMIRO CONTRERAS RODRIGUEZ
 SUBDIRECTOR DE FINANZAS Y ADMINISTRACION

ESTADOS DE FLUJOS DE EFECTIVO
Al 31 de Marzo del 2017
(Pesos)

Ente Público: INSTITUTO TECNOLÓGICO SUPERIOR DE SALVATIERRA

Concepto	2017	2016	Concepto	2017	2016
Flujos de Efectivo de las Actividades de Gestión			Flujos de Efectivo de las Actividades de Inversión		
Origen	10,646,295	32,878,941	Origen	3,150,883	4,670,991
Impuestos	0	0	Bienes Inmuebles, Infraestructura y Construcciones en Proceso	3,150,883	4,670,991
Cuotas y Aportaciones de Seguridad Social			Bienes Muebles	0	0
Contribuciones de mejoras	0	0	Otros Orígenes de Inversión	0	0
Derechos	0	0			
Productos de Tipo Corriente	110,980	435,230	Aplicación	317,366	10,279,396
Aprovechamientos de Tipo Corriente	904,213	176,493	Bienes Inmuebles, Infraestructura y Construcciones en Proceso	20,232	5,238,959
Ingresos por Venta de Bienes y Servicios	1,939	1,000	Bienes Muebles	297,134	5,037,586
Ingresos no Comprendidos en las Fracciones de la Ley de Ingresos Causados en Ejercicios Fiscales Anteriores Pendientes de Liquidación o Pago	0	0	Otras Aplicaciones de Inversión	0	2,851
Participaciones y Aportaciones	4,242,355	15,698,699	Flujos Netos de Efectivo por Actividades de Inversión	2,833,517	-5,608,405
Transferencias, Asignaciones y Subsidios y Otras Ayudas	5,384,555	16,557,770			
Otros Orígenes de Operación	2,252	9,749			
Aplicación	5,928,267	30,344,618	Flujo de Efectivo de las Actividades de Financiamiento		
Servicios Personales	5,043,337	22,945,913	Origen	4,737,204	4,276,690
Materiales y Suministros	58,794	1,397,751	Endeudamiento Neto	0	0
Servicios Generales	815,331	4,329,500	Interno	0	0
			Externo	0	0
Transferencias Internas y Asignaciones al Sector Público	0	0	Otros Orígenes de Financiamiento	4,737,204	4,276,690
Transferencias al resto del Sector Público	0	0			
Subsidios y Subvenciones	0	0	Aplicación	9,085,505	10,832,608
Ayudas Sociales	10,805	197,133	Servicios de la Deuda	0	0
Pensiones y Jubilaciones	0	0	Interno	0	0
Transferencias a Fideicomisos, Mandatos y Contratos Análogos	0	0	Externo	0	0
Transferencias a la Seguridad Social	0	0	Otras Aplicaciones de Financiamiento	9,085,505	10,832,608
Donativos	0	0			
Transferencias al Exterior	0	0	Flujos netos de Efectivo por Actividades de Financiamiento	-4,348,301	-6,555,918
Participaciones	0	0	Incremento/Disminución Neta en el Efectivo y Equivalentes al Efectivo	3,203,244	-9,629,901
Aportaciones	0	0			
Convenios	0	0			
Otras Aplicaciones de Operación	0	1,474,221	Efectivo y Equivalente al Efectivo al Inicio del Ejercicio	30,852,593	35,240,684
Flujos Netos de Efectivo por Actividades de Operación	4,718,027	2,534,423	Efectivo y Equivalente al Efectivo al Final del Ejercicio	34,076,069	26,610,783

Bajo protesta de decir verdad declaramos que los Estados Financieros y sus Notas son razonablemente correctos y responsabilidad del emisor

KARLA ALEJANDRINA LANUZA HERNANDEZ
ENCARGADA DEL DESPACHO DE LA DIRECCIÓN

RAMIRO CONTRERAS RODRIGUEZ
SUBDIRECTOR DE FINANZAS Y ADMINISTRACIÓN

INFORME DE PASIVOS CONTIGENTES
Al 31 de Marzo del 2017
(Pesos)

Ente Público: INSTITUTO TECNOLOGICO SUPERIOR DE SALVATIERRA

NOMBRE	CONCEPTO
JUICIOS	
GARANTÍAS	
	NO APLICA
AVALES	
PENSIONES Y JUBILACIONES	

Bajo protesta de decir verdad declaramos que los Estados Financieros y sus Notas son razonablemente correctos y responsabilidad del emisor

KARLA ALEJANDRINA LANZA HERNANDEZ
ENCARGADA DEL DESPACHO DE LA DIRECCION

RAMIRO CONTRERAS RODRIGUEZ
SUBDIRECTOR DE FINANZAS Y ADMINISTRACION

NOTAS A LOS ESTADOS FINANCIEROS

Al 31 de Marzo del 2017

Ente Público: INSTITUTO TECNOLÓGICO SUPERIOR DE SALVATIERRA

NOTAS DE DESGLOSE

I) NOTAS AL ESTADO DE SITUACIÓN FINANCIERA

ACTIVO

* EFECTIVO Y EQUIVALENTES

NO APLICA

ESF-01 FONDOS C/INVERSIONES FINANCIERAS	MONTO	TIPO	MONTO PARCIAL
1114 Inversiones a 3 meses			
1121 Inversiones mayores a 3 meses hasta 12.			
1211 INVERSIONES A LP	0		0

* DERECHOSA RECIBIR EFECTIVO Y EQUIVALENTES Y BIENES O SERVICIOS A RECIBIR

ESF-02 INGRESOS P/RECUPERAR	MONTO	2014	2013
1122602001 CUENTAS POR COBRAR A ENTIDADES FED Y MPIOs		100,000.00	1,664,762.99
1122902001 OTRAS CUENTAS POR COBRAR		1,701.40	
	0	101701.4	1664762.99

ESF-03 DEUDORES P/RECUPERAR	MONTO	90 DIAS	180 DIAS	365 DIAS
1123101002 GASTOS A RESERVA DE COMPROBAR	12,228.00	12,228.00		
1125102001 FONDO FIJO	8,000.00	8,000.00		
1131001001 ANTICIPO A PROVEEDORES	5,212.41	5,212.41		
1134201002 ANTICIPO A CONTRATISTAS BIENES PROPIOS	302,345.78	302,345.78		
	327786.19	327786.19	0	0

* BIENES DISPONIBLES PARA SU TRANSFORMACIÓN O CONSUMO.

NO APLICA

ESF-05 INVENTARIO Y ALMACENES	MONTO	METODO
1140 INVENTARIOS		
1150 ALMACENES		
	0	

* INVERSIONES FINANCIERAS.

NO APLICA

ESF-06 FIDEICOMISOS, MANDATOS Y CONTRATOS ANALOGOS	MONTO	TIPO	CARACTERISTICAS	NOMBRE DE FIDEICOMIS00	OBJETO
1213 FIDEICOMISOS, MANDATOS Y CONTRATOS ANALOGOS					
	0				

NO APLICA

ESF-07 PARTICIPACIONES Y APORTACIONES DE CAPITAL	MONTO	TIPO	EMPRESA/OPDES
1214 PARTICIPACIONES Y APORTACIONES DE CAPITAL			
	0		

* BIENES MUEBLES, INMUEBLES E INTANGIBLES

ESF-08 BIENES MUEBLES E INMUEBLES	SALDO INICIAL	SALDO FINAL	FLUJO	CRITERIO
1236262200 EDIFICACION NO HABITACIONAL	76423764.39	76443996.11	20231.72	
1241151100 MUEBLES DE OFICINA Y ESTANTERÍA 2011	897,293	902,733.25	5,440.40	
1241151101 MUEBLES DE OFICINA Y ESTANTERÍA 2010	845,850	845,850.33		
1241251200 MUEBLES, EXCEPTO DE OFICINA Y ESTANTERÍA	144,255	144,255.28		
1241351500 EQ DE CÓMP Y DE TECNOLOGÍAS DE LA INFORMACI 2011	5,403,820	5,627,513.28	223,693.51	
1241351501 EQ DE CÓMP Y DE TECNOLOGÍAS DE LA INFORMACI 2010	868,900	868,900.30		
1241951900 OTROS MOBILIARIOS Y EQUIPOS DE ADMINISTRACIÓN 2011	113,686	113,686.40		
1241951901 OTROS MOBILIARIOS Y EQUIPOS DE ADMINISTRACIÓN 2010	201,494	201,493.91		
1242152100 EQUIPO Y APARATOS AUDIOVISUALES 2011	335,778	335,777.55		
1242352300 CÁMARAS FOTOGRÁFICAS Y DE VIDEO 2011	10,873	10,873.12		
1242952900 OTRO MOB. Y EQUIPO EDUCACIONAL Y RECREATIVO 2011	1,970,767	1,970,767.05		
1242952901 OTRO MOB. Y EQUIPO EDUCACIONAL Y RECREATIVO 2010	23,610	23,610.00		
1243153100 EQUIPO MÉDICO Y DE LABORATORIO 2011	926,717	926,717.00		
1243153101 EQUIPO MÉDICO Y DE LABORATORIO 2010	355,932	355,932.44		
1243253200 INSTRUMENTAL MÉDICO Y DE LABORATORIO 2011	2,916,378	2,916,377.83		
1244154100 AUTOMÓVILES Y CAMIONES 2011	1,288,944	1,288,943.74		
1244154101 AUTOMÓVILES Y CAMIONES 2010	1,302,551	1,302,550.76		
1246256200 MAQUINARIA Y EQUIPO INDUSTRIAL 2011	37,100	37,100.00		
1246256201 MAQUINARIA Y EQUIPO INDUSTRIAL 2010	250,999	250,999.00		
1246556500 EQUIPO DE COMUNICACIÓN Y TELECOMUNICACIÓN 2011	747,219	747,218.50		
1246556501 EQUIPO DE COMUNICACIÓN Y TELECOMUNICACIÓN 2010	103,419	103,419.28		
1246656600 EQ DE GENER. ELÉCTRICA, APARATOS Y ACCES 2011	324,362	324,362.07		
1246656601 "EQ DE GENER. ELÉCTRICA, APARATOS Y ACCES 2010"	21,516	21,516.07		
1246756700 HERRAMIENTAS Y MÁQUINAS-HERRAMIENTA 2011	11,600.00	11,600.00		
1246956900 OTROS EQUIPOS 2011	2,826,828	2,894,828.40	68,000.00	
1247151300 BIENES ARTÍSTICOS, CULTURALES Y CIENTÍFICOS 2011	62,978	62,978.17		
1263151101 DEP. ACUM. MUEBLES DE OFICINA Y ESTANTERÍA 2010	-264,068	-264,068.28		
1263151201 "DEP. ACUM. MUEBLES, EXCEPTO DE OFICINA Y ESTANTER	-51,682	-51,682.35		
1263151501 DEP. ACUM. EPO. DE COMPUTO Y DE TECNOLOGIAS DE LA	-3,587,425	-3,587,425.23		
1263151901 DEP. ACUM. OTROS MOBILIARIOS Y EQUIPOS DE ADMINIST	-18,012	-18,011.80		
1263252101 DEP. ACUM. EQUIPOS Y APARATOS AUDIOVISUALES 2010	-36,556	-36,556.06		
1263252301 DEP. ACUM. CAMARAS FOTOGRAFICAS Y DE VIDEO 2010	-3,250	-3,249.99		
1263252901 DEP. ACUM. OTRO MOBILIARIO Y EPO. EDUCACIONAL Y RE	-102,334	-102,333.51		
1263353101 DEP. ACUM. EQUIPO MÉDICO Y DE LABORATORIO 2010	-92,672	-92,671.70		
1263353201 DEP. ACUM. INSTRUMENTAL MÉDICO Y DE LABORATORIO 20	-2,766,715	-2,766,715.13		
1263454101 DEP. ACUM. AUTOMÓVILES Y CAMIONES 2010	-554,120	-554,120.33		
1263656201 DEP. ACUM. MAQ. Y EPO. INDUSTRIAL 2010	-18,550	-18,550.00		
1263656501 DEP. ACUM. EPO DE COMUNICACIÓN Y TELECOMUNICACIÓN	-144,501	-144,501.13		
1263656601 "DEP. ACUM. EPOS DE GENER. ELÉCTRICA, APARATOS Y 2	-26,599	-26,599.15		
1263656901 EP. ACUM. OTROS EQUIPOS 2010	-776,295	-776,294.78		
	89,973,852.75	90,291,218.38	317,365.63	

ESF-09 INTANGIBLES Y DIFERIDOS	SALDO INICIAL	SALDO FINAL	FLUJO	CRITERIO
1252259300 MARCAS	2,851.04	2,851.04		
1270 ACTIVOS DIFERIDOS				
1260 DEPRECIACIÓN, DETERIORO Y AMORTIZACIÓN ACUMULADA DE BIENES				
	2,851.04	2,851.04	0	

ESF-10 ESTIMACIONES Y DETERIOROS	MONTO
1280 ESTIMACIÓN POR PÉRDIDA O DETERIORO DE ACTIVOS NO CIRCULANTES	NO APLICA
	0

ESF-11 OTROS ACTIVOS	MONTO	CARACTERÍSTICAS
1191001001 DEPOSITOS EN GARANTIA SERV	1,827.00	
	0	
	0	
	0	
	0	
	1,827.00	0

PASIVO

ESF-12 CUENTAS Y DOCUMENTOS POR PAGAR	MONTO	90 DIAS	180 DIAS	365 DIAS
2111401003 APORTACION PATRONAL IMSS	781.29	781.29		
2112101001 PROVEEDORES DE BIENES Y SERVICIOS	179.00	179.00		
2117101003 ISR POR SUELDOS Y SALARIOS	222,665.27	222,665.27		
2117101004 ISR ASIMILADOS	854.27	854.27		
2117202004 APORTACIÓN TRABAJADOR IMSS	11,336.23	11,336.23		
2117502102 IMPUESTO SOBRE NOMINAS	30,300.64	30,300.64		
2117910001 VIVIENDA	55,954.81	55,954.81		
2117912000 OPTICAS	720.00	720.00		
2117918000 RETENCIONES DE OBRA PÚBLICA	857.81	857.81		
2117918001 DIVO 5% AL MILLAR	0.04	0.04		
2117918002 CAP 2%	4,388.99	4,388.99		
2117918004 PENALIZACIONES CONTRATISTAS	0.66	0.66		
2117918005 CNEC RET 5 AL MILLAR	812.95	812.95		
2117918006 ICIC 2 AL MILLAR	306.77	306.77		
2117919003 DESCUENTO POR TELEFONÍA	1,696.00	1,696.00		
2119905001 ACREEDORES DIVERSOS.	158,525.72	158,525.72		
	489,380.45	489,380.45	0	0

NO APLICA

ESF-13 OTROS PASIVOS DIFERIDOS A CORTO PLAZO	MONTO	NATURALEZA	CARACTERÍSTICAS
2159 OTROS PASIVOS DIFERIDOS A CORTO PLAZO			
	0		

NO APLICA

ESF-13 FONDOS Y BIENES DE TERCEROS EN GARANTÍA Y/O ADMINISTRACIÓN A CORTO PLAZO	MONTO	NATURALEZA	CARACTERÍSTICAS
2160 FONDOS Y BIENES DE TERCEROS EN GARANTÍA Y/O ADMINISTRACIÓN CP			
	0		

NO APLICA

ESF-13 PASIVO DIFERIDO A LARGO PLAZO	MONTO	NATURALEZA	CARACTERÍSTICAS
2240 PASIVOS DIFERIDOS A LARGO PLAZO			
	0		

ESF-14 OTROS PASIVOS CIRCULANTES	MONTO	NATURALEZA	CARACTERÍSTICAS
2199002099 DIFERENCIAS IRRELEVANTES (MODULO DE ADQUISICIONES	0.05		
	.05		

II) NOTAS AL ESTADO DE ACTIVIDADES

INGRESOS DE GESTIÓN

ERA-01 INGRESOS	MONTO	NOTA	CARACTERISTICAS
4159510701 POR CONCEPTO DE FICHAS	86,400.00		
4159510710 REEXPEDICION DE CREDENCIALES	660.00		
4159510715 GESTORIA DE TITULACION	23,920.00		
4162610061 SANCIONES	713.00		
4169610153 POR CONCEPTO DE DIPLOMADOS	30,000.00		
4169610162 POYO ECONÓMICO PARA RESIDENCIAS PROFESIONALES	2,500.00		
4169610903 RECURSOS INTERINSTITUCIONALES	871,000.00		
4173711005 INGRESOS POR LA VENTA DE BIENES Y SERVICIOS ODES	1,939.00		
	1,017,132.00		

ERA-02 OTROS INGRESOS Y BENEFICIOS	MONTO	NOTA	CARACTERISTICAS
4311511001 INTERES NORMALES	2,251.66		
4399000008 Diferencia por Redondeo	0.40		
	2252.06		

GASTOS Y OTRAS PÉRDIDAS

ERA-03 GASTOS	MONTO	%GASTO	EXPLICACION
5111113000 SUELDOS BASE AL PERSONAL PERMANENTE	3,701,061.34	0.62	
5112121000 HONORARIOS ASIMILABLES A SALARIOS	108,133.50	0.02	
5113132000 PRIMAS DE VACAS., DOMINICAL Y GRATIF. FIN DE AÑO	6,642.88	0.00	
5113134000 COMPENSACIONES	64,241.76	0.01	
5114141000 APORTACIONES DE SEGURIDAD SOCIAL	380,318.07	0.06	
5114142000 APORTACIONES A FONDOS DE VIVIENDA	152,589.48	0.03	
5114143000 APORTACIONES AL SISTEMA PARA EL RETIRO	157,134.56	0.03	
5115154000 PRESTACIONES CONTRACTUALES	254,768.70	0.04	
5115155000 APOYOS A LA CAPACITACION DE LOS SERV. PUBLICOS	23,430.00	0.00	
5116171000 ESTÍMULOS	195,016.80	0.03	
5121211000 MATERIALES Y ÚTILES DE OFICINA	7,154.06	0.00	
5122221000 ALIMENTACIÓN DE PERSONAS	9,729.95	0.00	
5124248000 MATERIALES COMPLEMENTARIOS	450.00	0.00	
5125253000 MEDICINAS Y PRODUCTOS FARMACÉUTICOS	659.50	0.00	
5126261000 COMBUSTIBLES, LUBRICANTES Y ADITIVOS	39,582.55	0.01	
5129293000 REF. Y ACCESORIOS ME. MOB. Y EQ. AD., ED. Y REC.	1,126.00	0.00	
5129296000 REF. Y ACCESORIOS ME. DE EQ. DE TRANSPORTE	92.00	0.00	
5131311000 SERVICIO DE ENERGÍA ELÉCTRICA	73,060.00	0.01	
5131313000 SERVICIO DE AGUA POTABLE	21,249.00	0.00	
5131314000 TELEFONÍA TRADICIONAL	103,136.67	0.02	
5131315000 TELEFONÍA CELULAR	4,205.00	0.00	
5131317000 SERV. ACCESO A INTERNET, REDES Y PROC. DE INFO.	2,647.89	0.00	
5131318000 SERVICIOS POSTALES Y TELEGRÁFICOS	1,360.00	0.00	
5132325000 ARRENDAMIENTO DE EQUIPO DE TRANSPORTE	12,528.00	0.00	
5132327000 ARRENDAMIENTO DE ACTIVOS INTANGIBLES	20,264.74	0.00	
5133336000 SERVS. CONSULT. ADM., PROCS., TEC. Y TECNO.	5,842.59	0.00	
5133338000 SERVICIOS DE VIGILANCIA	111,175.35	0.02	
5133339000 SERVICIOS PROFESIONALES, CIENTÍFICOS Y TÉCNICOS IN	21,564.00	0.00	
5134345000 SEGUROS DE BIENES PATRIMONIALES	8,755.67	0.00	
5135355000 REPARACION Y MANTENIMIENTO DE EQUIPO DE EQ. TRANSP	5,410.21	0.00	
5135358000 SERVICIOS DE LIMPIEZA Y MANEJO DE DESECHOS	192,458.10	0.03	
5136361100 DIFUSION POR RADIO, TELEVISION Y PRENSA	12,491.46	0.00	
5136364000 SERVICIO DE REVELADO DE FOTOGRAFÍAS	100.00	0.00	
5137371000 PASAJES AEREOS	4,311.00	0.00	
5137372000 PASAJES TERRESTRES	4,950.00	0.00	
5137375000 VIATICOS EN EL PAIS	17,489.80	0.00	
5138381000 GASTOS DE CEREMONIAL	1,763.20	0.00	
5138382000 GASTOS DE ORDEN SOCIAL Y CULTURAL	30,105.00	0.01	
5138385000 GASTOS DE REPRESENTACION	1,997.75	0.00	
5139392000 OTROS IMPUESTOS Y DERECHOS	47,664.03	0.01	
5139396000 OTROS GASTOS POR RESPONSABILIDADES	1,479.77	0.00	
5139398000 IMPUESTO DE NOMINA	83,120.49	0.01	
5139399000 OTROS SERVICIOS GENERALES	26,201.00	0.00	
5241441000 PAGOS DE DEFUNCION	8,305.00	0.00	
5242442000 BECAS Y OT. AYUDAS PARA PROG. DE CAPACITA.	2,500.00	0.00	
5599000006 Diferencia por Redondeo	0.21	0.00	
	5,928,267.08	1	

III) NOTAS AL ESTADO DE VARIACIÓN A LA HACIEDA PÚBLICA

VHP-01 PATRIMONIO CONTRIBUIDO	SALDO INICIAL	SALDO FINAL	MODIFICACION	TIPO	NATURALEZA
3110000001 APORTACIONES	3,472,131.36	3,472,131.36			
3110000002 BAJA DE ACTIVO FIJO	136,494.09	-136,494.09			
3110916000 BIENES MUEBLES E INMUEBLES	2,980,081.43	3,150,882.75	170,801.32		
3110916000 OBRA PÚBLICA	1,793,255.99	-1,793,255.99			
3111825205 FAM EDU SUPERIOR BIENES MUEBLES E INMUEBLES	2,000,000.00	2,000,000.00			
3111835000 CONVENIO BIENES MUEBLES E INMUEBLES	27,280.02		-27,280.02		
3113836000 CONVENIO BIENES MUEBLES E INMUEBLES EJE ANTERIOR	5,892,839.25	5,920,119.27	27,280.02		
3113836000 CONVENIO OBRA FEDERAL EJERCICIO ANTERIOR	500,000.00	500,000.00			
3113916000 BIENES MUEBLES E INMUEBLES EJER ANTERIORES	7,711,722.64	10,691,804.07	2,980,081.43		
3113916000 OBRA PUBLICA EJERC ANTE	64,761,615.58	66,554,871.57	1,793,255.99		
3114916000 OBRA PUBLICA APLIC APORT EJERC ANTE	367,864.22	-367,864.22			
	88,634,567.96	91,785,450.71			3,160,882.75

VHP-02 PATRIMONIO GENERADO	SALDO INICIAL	SALDO FINAL	MODIFICACION	NATURALEZA
3210000001 RESULTADO DEL EJERCICIO	2,534,422.50	4,718,027.42	2,183,604.92	
3220000016 RESULTADO EJERCICIO 2008	-317,536.66	-317,536.66		
3220000018 RESULTADO EJERCICIO 2010	-807,683.36	-807,683.36		
3220000019 RESULTADO EJERCICIO 2011	-259,910.00	-304,040.32	-44,130.32	
3220000020 RESULTADO EJERCICIO 2012	1,811,893.15	1,752,171.13	-59,722.02	
3220000021 RESULTADO EJERCICIO 2013	449,940.32	449,940.32		
3220000022 RESULTADO DEL EJERCICIO 2014	-4,538,985.53	-4,541,705.73	-2,720.20	
3220000023 RESULTADO DEL EJERCICIO 2015	-501,901.87	-535,901.87	-34,000.00	
3220000024 RESULTADO DEL EJERCICIO 2016		-3,175,499.28	-3,175,499.28	
3220001000 CAPITALIZACIÓN RECURSOS PROPIOS	554,466.38	555,890.78	1,424.40	
3220001001 CAPITALIZACIÓN REMANENTES	5,986,405.53	11,620,666.62	5,634,261.09	
3220020001 FONDO DE CONTINGENCIAS	5,156,394.21	5,156,394.21		
3220100100 APLICACIÓN DE REMANENTE PROPIO	320,191.39	320,191.39		
3220100103 APLICACIÓN DE REMANENTE MUNICIPAL	1,255,412.40	1,255,412.40		
3220690201 APLICACIÓN DE REMANENTE PROPIO	2,571,119.68	2,666,627.69	95,508.01	
3220690202 APLICACIÓN DE REMANENTE FEDERAL	8,503,356.93	8,599,799.15	96,442.22	
3220690203 APLICACIÓN DE REMANENTE INTERINSTITUCIONAL	148,000.00	148,000.00		
3220690204 APLICACIÓN DE REMANENTE MUNICIPAL	4,818,165.46	4,842,064.06	23,898.60	
	27,683,750.53	32,402,817.95	4,719,067.42	0

IV) NOTAS AL ESTADO DE FLUJO DE EFECTIVO

EFE-01 FLUJO DE EFECTIVO	SALDO INICIAL	SALDO FINAL	FLUJO
1112102001 BANCOMER 012222001700416028 FONDO DE CONTINGENCIA	3,460,817.64	3,460,152.88	-664.76
1112102002 BANCOMER 01222200170667250 MINISTRACIÓN FEDERAL	18,921,633.34	19,212,742.83	291,109.49
1112102003 BANCOMER 012222001700371338 MINISTRACIÓN ESTATAL	516,085.38	3,146,546.14	2,630,460.76
1112102004 BANCOMER 012222001868497099 MINISTRACIÓN FEDERAL	2,525,477.05	2,934,639.50	409,162.45
1112102005 BANCOMER 01996315852 RECURSO CONCYTEG	23,353.33	21,981.19	-1,372.14
1112102006 BANCOMER 0199947558 MINISTRACION PEOEEMYS ITS 14	940,104.12	849,082.30	-91,021.82
1112102007 BANCOMER 0199947442 MINISTRACION AOE ITS 14	94,464.08	91,747.52	-2,716.56
1112102008 BANCOMER 0199947493 MINISTRACION FONDO DE FISCALIZ	900,891.46	809,868.21	-91,023.25
1112102009 BANCOMER 0199947469 MINISTRACION IMPTO NOMINA	150,743.32	91,645.38	-59,097.94
1112102010 BANCOMER 0102834200 MINISTRACION PROXOE	1,629,327.33	1,655,975.80	26,648.47
1112102011 BANCOMER 0102834634 MINISTRACION PROXOE	1,689,696.00	1,655,696.00	-34,000.00
1112102012 BANCOMER 109401423 MINISTRACIÓN DIPLOMADO ITSS-SDA		145,990.89	145,990.89
	30,852,693.05	34,076,068.64	3,223,475.59

EFE-02 ADQ. BIENES MUEBLES E INMUEBLES	FLUJO	% SUB
1236262200 EDIFICACION NO HABITACIONAL	5,440.40	
1241151100 MUEBLES DE OFICINA Y ESTANTERÍA 2011	223,693.51	
1241351500 EQ DE COMP Y DE TECNOLOGÍAS DE LA INFORMACI 2011	68,000.00	
1246956900 OTROS EQUIPOS 2011		
1250 ACTIVOS INTANGIBLES		
	297,133.91	

IV) CONCILIACIÓN DE LOS INGRESOS PRESUPUESTARIOS Y CONTABLES, ASI COMO ENTRE LOS EGRESOS PRESUPUESTARIOS Y LOS GASTOS

Conciliación entre los Ingresos Presupuestarios y Contables Correspondiente del 1 de enero al 31 de Marzo de 2017 (Cifras en pesos)		
1. Ingresos Presupuestarios		14,013,025.68
2. Más ingresos contables no presupuestarios		0.4
Incremento por variación de inventarios	\$XXX	
Disminución del exceso de estimaciones por pérdida o deterioro u obsolescencia	\$XXX	
Disminución del exceso de provisiones	\$XXX	
Otros ingresos y beneficios varios	\$XXX	
Otros ingresos contables no presupuestarios	0.4	
3. Menos ingresos presupuestarios no contables		3,366,731.58
Productos de capital	\$XXX	
Aprovechamientos capital	\$XXX	
Ingresos derivados de financiamientos	\$XXX	
Otros ingresos presupuestarios no contables	3,366,731.58	
4. Ingresos Contables (4 = 1 + 2 - 3)		10,646,294.50

Conciliación entre los Egresos Presupuestarios y los Gastos Contables Correspondiente del 1 de enero al 31 de Marzo de 2017 (Cifras en pesos)		
1. Total de egresos (presupuestarios)		6,245,632.50
2. Menos egresos presupuestarios no contables		317,365.63
Mobiliario y equipo de administración	229133.91	
Mobiliario y equipo educacional y recreativo	\$XXX	
Equipo e instrumental médico y de laboratorio	\$XXX	
Vehículos y equipo de transporte	\$XXX	
Equipo de defensa y seguridad	\$XXX	
Maquinaria, otros equipos y herramientas	65000	
Activos biológicos	\$XXX	
Bienes inmuebles	\$XXX	
Activos intangibles	\$XXX	
Obra pública en bienes propios	20231.72	
Acciones y participaciones de capital	\$XXX	
Compra de títulos y valores	\$XXX	
Inversiones en fideicomisos, mandatos y otros análogos	\$XXX	
Provisiones para contingencias y otras erogaciones especiales	\$XXX	
Amortización de la deuda pública	\$XXX	
Adeudos de ejercicios fiscales anteriores (ADEFAS)	\$XXX	
Otros Egresos Presupuestales No Contables	XX	
3. Más Gasto Contables No Presupuestales		0.21
Estimaciones, depreciaciones, deterioros, obsolescencia y amortizaciones	\$XXX	
Provisiones	\$XXX	
Disminución de inventarios	\$XXX	
Aumento por insuficiencia de estimaciones por pérdida o deterioro u obsolescencia	\$XXX	
Aumento por insuficiencia de provisiones	\$XXX	
Otros Gastos	0.21	
Otros Gastos Contables No Presupuestales	\$XXX	
4. Total de Gasto Contable (4 = 1 - 2 + 3)		5,928,267.08

NOTAS DE MEMORIA

NOTAS DE MEMORIA.	SALDO INICIAL	SALDO FINAL	FLUJO
7000 CUENTAS DE ORDEN CONTABLES			
	0	0	0

NOTAS DE GESTIÓN ADMINISTRATIVA

Bajo protesta de decir verdad declaramos que los Estados Financieros y las Notas son razonablemente correctos y responsabilidad del emisor

KARLA ALEJANDRINA LAMIZA HERNANDEZ
ENCARGADA DEL DESPACHO DE LA DIRECCION

BAMIRO CONTRERAS RODRIGUEZ
DIRECTOR DE FINANZAS Y ADMINISTRACIÓN

c) NOTAS DE GESTIÓN ADMINISTRATIVA

1. Introducción

Los Estados Financieros de los entes públicos, proveen de información financiera a los principales usuarios de la misma, al Congreso y a los ciudadanos.

El objetivo del presente documento es la revelación del contexto y de los aspectos económicos-financieros más relevantes que influyeron en las decisiones del periodo, y que deberán ser considerados en la elaboración de los estados financieros para la mayor comprensión de los mismos y sus particularidades.

De esta manera, se informa y explica la respuesta del gobierno a las condiciones relacionadas con la información financiera de cada periodo de gestión; además, de exponer aquellas políticas que podrían afectar la toma de decisiones en periodos posteriores.

2. Panorama Económico y Financiero

El instituto tecnológico superior de Salvatierra obtiene sus recursos financieros a través de subsidios de origen federal, estatal, eventualmente municipales y por recurso obtenidos por otros conceptos tales como concesión de cafetería y cursos ofertados en general. Todo esto permite que el instituto cumpla con su actividad primordial de formar profesionistas que permitan desarrollar a la región y al país.

3. Autorización e Historia

- a) Fecha de creación del ente. La institución nace por decreto en agosto de 2009.
- b) Principales cambios en su estructura Por incremento de matrícula pasó de estructura A a B, la B es para más de 550 estudiantes. Por la matrícula por recibir se cumplirían los requisitos para tener la estructura C.

4. Organización y Objeto Social

- a) Objeto social. Contribuir, a través del proceso educativo, a mejorar las condiciones de vida de los guanajuatenses
- b) Principal actividad. Ofertar Educación Superior Tecnológica
- c) Ejercicio fiscal Enero a Diciembre de 2016
- d) Régimen jurídico (Forma como está dada de alta la entidad ante la S.H.C.P., ejemplos: S.C., S.A., Personas morales sin fines de lucro, etc.).
 - Personas morales sin fines de lucro.
- e) Consideraciones fiscales del ente: Revelar el tipo de contribuciones que esté obligado a pagar o retener
 - Retener y Enterar ISR por Salarios, Retener y enterar ISR por arrendamiento, Retener y enterar ISR por retención sobre honorarios, Impuesto estatal sobre nóminas, Retener y enterar impuesto estatal cedular por honorarios y arrendamiento
- f) Estructura organizacional básica.



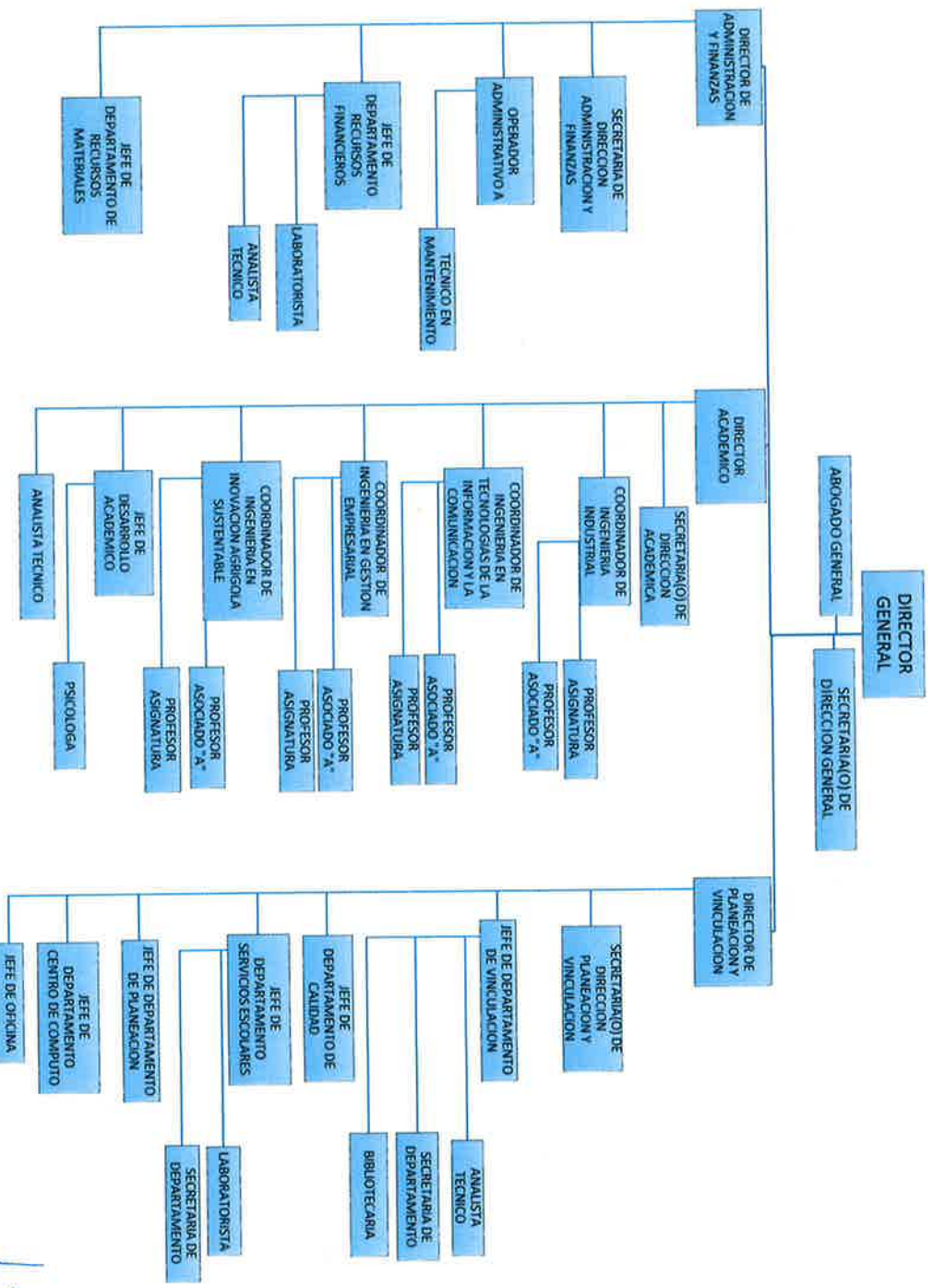

5. Bases de Preparación de los Estados Financieros

Se informará sobre:

- a) Si se ha observado la normatividad emitida por el CONAC y las disposiciones legales aplicables.
Sí, se han revisado los documentos normativos relacionados con los Estados Financieros (Normas y Metodología para la emisión de información financiera y estructura de los estados financieros básicos del ente público y características de sus notas

- b) La normatividad aplicada para el reconocimiento, valuación y revelación de los diferentes rubros de la información financiera, así como las bases de medición utilizadas para la elaboración de los estados financieros; por ejemplo: costo histórico, valor de realización, valor razonable, valor de recuperación o cualquier otro método empleado y los criterios de aplicación de los mismos.

Al conocer los documentos de CONAC se comprende lo antes mencionado. (Principales reglas deregistro y valoración del patrimonio, así como las reglas específicas del registro y valoración del patrimonio)

- c) Postulados básicos.

SUSTANCIA ECONOMICA Se realizó el reconocimiento contable de las transacciones, transformaciones internas y otros eventos, que afectan económicamente al organismo público y delimitan la operación del Sistema de Contabilidad. Se estructuró de tal manera que permite la delimitación y operación del organismo público, apeguándose a la normatividad, reflejando la situación económica contable de las transacciones, que integran la información, proporcionando los elementos necesarios para una adecuada toma de decisiones.

ENTE PÚBLICO El organismo cuenta con el Reglamento Orgánico, en el que se establecen sus objetivos, su ámbito de acción y sus limitaciones; con atribuciones para asumir derechos y contraer obligaciones.

EXISTENCIA PERMANENTE La actividad del organismo público al no tener fecha de término se asume por tiempo indefinido, por lo que el sistema contable del organismo es considerado por el mismo periodo de vida.

REVELACION SUFICIENTE Los estados y la información financiera muestran amplia y claramente la situación financiera y los resultados del organismo.

IMPORTANCIA RELATIVA La información correspondiente al presente periodo muestran los aspectos más importantes de la entidad que fueron reconocidos contablemente.

REGISTRO E INTEGRACION PRESUPUESTARIA La información presupuestaria del organismo, se integran en la contabilidad en los mismos términos que se presentan en el Pronóstico de Ingresos y en el Presupuesto Egresos, de acuerdo a la naturaleza económica que le corresponde. El registro presupuestario del ingreso y del egreso del organismo reflejados en la contabilidad, se consideraran sus efectos patrimoniales y su vinculación con las etapas presupuestarias correspondientes.

CONSOLIDACION DE LA INFORMACION FINANCIERA Los estados financieros del organismo presentar la situación financiera, los resultados de operación, el flujo de efectivo o los cambios en la situación financiera y las variaciones a la Hacienda Pública.

DEVENGO CONTABLE Los registros contables del organismo se realizaron con base acumulativa. El ingreso devengado, es el momento contable que se realiza cuando existe jurídicamente el derecho de cobro, de los derechos, productos, aprovechamientos y otros ingresos. El gasto devengado, es el momento contable que refleja el reconocimiento de una obligación de pago a favor de terceros por la recepción de conformidad de bienes, servicios contratados.

PERIODO CONTABLE La vida del organismo se divide en periodos uniformes del año calendario, correspondiendo al presente ejercicio 2015.

VALUACION Todos los eventos que afectaron económicamente al organismo en el periodo que se informa se cuantificaron en términos monetarios y se registraron a costo histórico y en moneda nacional.

DUALIDAD ECONOMICA El organismo reconoció en la contabilidad, la representación de las transacciones y otros eventos que afectaron su situación financiera, su composición por los recursos asignados para el logro de sus fines y por su fuente de financiamiento, conforme a los derechos y obligaciones.

CONSISTENCIA En operaciones similares realizadas en el organismo, se aplicó de manera sistemática un mismo criterio de tratamiento contable. Las Bases de Preparación de los Estados Financieros aplican los Postulados Básicos

d) Normatividad supletoria. En caso de emplear varios grupos de normatividades (normatividades supletorias), deberá realizar la justificación razonable correspondiente.

No se aplicó ninguna norma supletoria

e) Para las entidades que por primera vez estén implementando la base devengado de acuerdo a la Ley de Contabilidad, deberán:

- Revelar las nuevas políticas de reconocimiento;
- Su plan de implementación;
- Revelar los cambios en las políticas, la clasificación y medición de las mismas, así como su impacto en la información financiera.
- Presentar los últimos estados financieros con la normatividad anteriormente utilizada con las nuevas políticas para fines de comparación en la transición a la base devengado.

NO APLICA toda vez que ya se venía aplicando la base del devengado

6. Políticas de Contabilidad Significativas

Se informará sobre:

- a) Actualización: se informará del método utilizado para la actualización del valor de los activos, pasivos y Hacienda Pública y/o patrimonio y las razones de dicha elección. Así como informar de la desconexión o reconexión inflacionaria. NO PALICA
- b) Informar sobre la realización de operaciones en el extranjero y de sus efectos en la información financiera gubernamental. NO APLICA
- c) Método de valuación de la inversión en acciones en el Sector Paraestatal. NO APLICA

- d) Sistema y método de valuación de inventarios. NO APLICA
- e) Beneficios a empleados: revelar el cálculo de la reserva actuarial, valor presente de los ingresos esperados comparado con el valor presente de la estimación de gastos tanto de los beneficiarios actuales como futuros. NO APLICA
- f) Provisiones: objetivo de su creación, monto y plazo. NO APLICA
- g) Reservas: objetivo de su creación, monto y plazo. NO APLICA
- h) Cambios en políticas contables y corrección de errores junto con la revelación de los efectos que se tendrá en la información financiera del ente público, ya sea retrospectivos o prospectivos. NO APLICA
- i) Reclasificaciones: Se deben revelar todos aquellos movimientos entre cuentas por efectos de cambios en los tipos de operaciones.
- j) Depuración y cancelación de saldos. NO APLICA

7. Posición en Moneda Extranjera y Protección por Riesgo Cambiario

Se informará sobre: NO APLICA

- a) Activos en moneda extranjera
- b) Pasivos en moneda extranjera
- c) Posición en moneda extranjera
- d) Tipo de cambio
- e) Equivalente en moneda nacional

8. Reporte Analítico del Activo

Debe mostrar la siguiente información:

- a) Vida útil o porcentajes de depreciación, deterioro o amortización utilizados en los diferentes tipos de activos.
- b) Cambios en el porcentaje de depreciación o valor residual de los activos.
- c) Importe de los gastos capitalizados en el ejercicio, tanto financieros como de investigación y desarrollo.
- d) Riesgos por tipo de cambio o tipo de interés de las inversiones financieras.
- e) Valor activado en el ejercicio de los bienes construidos por la entidad.
- f) Otras circunstancias de carácter significativo que afecten el activo, tales como bienes en garantía, señalados en embargos, litigios, títulos de inversiones entregados en garantías, baja significativa del valor de inversiones financieras, etc.
- g) Desmantelamiento de Activos, procedimientos, implicaciones, efectos contables
- h) Administración de activos; planeación con el objetivo de que el ente los utilice de manera más efectiva.

Adicionalmente, se deben incluir las explicaciones de las principales variaciones en el activo, en cuadros comparativos como sigue:

- a) Inversiones en valores.
- b) Patrimonio de organismos descentralizados.
- c) Inversiones en empresas de participación mayoritaria.
- d) Inversiones en empresas de participación minoritaria.

9. Fideicomisos, Mandatos y Análogos

Se deberá informar: NO APLICA

- a) Por ramo o unidad administrativa que los reporta.
- b) Enlistar los de mayor monto de disponibilidad, relacionando aquéllos que conforman el 80% de las disponibilidades.

10. Reporte de la Recaudación

- a) Análisis del comportamiento de la recaudación correspondiente al ente público o cualquier tipo de ingreso, de forma separada los ingresos locales de los federales.
- b) Proyección de la recaudación e ingresos en el mediano plazo.

11. Información sobre la Deuda y el Reporte Analítico de la Deuda

Se informará lo siguiente: NO APLICA

- a) Utilizar al menos los siguientes indicadores: deuda respecto al PIB y deuda respecto a la recaudación tomando, como mínimo, un período igual o menor a 5 años.

- b) Información de manera agrupada por tipo de valor gubernamental o instrumento financiero en la que se considere intereses, comisiones, tasa, perfil de vencimiento y otros gastos de la deuda.

12. Calificaciones otorgadas

Informar, tanto del ente público como cualquier transacción realizada, que haya sido sujeta a una calificación crediticia. NO APLICA

13. Proceso de Mejora

Se informará de:

- a) Principales Políticas de control interno Se implementó que la totalidad de los pagos a proveedores de bienes y servicios se haga a través de transferencias electrónicas y en su caso con cheque nominativo para abono en cuenta del beneficiario.

Con el apoyo del Sistema de gestión de Calidad , identificamos de manera permanente las áreas de oportunidad en la materia conforme a los dispuesto en la normativa de transparentar los pagos realizados

- b) Medidas de desempeño financiero, metas y alcance.

14. Información por Segmentos

Quando se considere necesario se podrá revelar la información financiera de manera segmentada debido a la diversidad de las actividades y operaciones que se realizan los entes públicos, ya que la misma proporciona información acerca de las diferentes actividades operativas en las cuales participa, de los productos o servicios que maneja, de las diferentes áreas geográficas, de los grupos homogéneos con el objetivo de entender el desempeño del ente, evaluar mejor los riesgos y beneficios del mismo; y entenderlo como un todo y sus partes integrantes.

Consecuentemente, esta información contribuye al análisis más preciso de la situación financiera, grados y fuentes de riesgo.

15. Eventos Posteriores al Cierre

El ente público informará el efecto en sus estados financieros de aquellos hechos ocurridos en el período posterior al que informa, que proporcionan mayor evidencia sobre eventos que le afectan económicamente y que no se conocían a la fecha de cierre. NO APLICA

16. Partes Relacionadas

Se debe establecer por escrito que no existen partes relacionadas que pudieran ejercer influencia significativa sobre la toma de decisiones financieras y operativas.

NO APLICA

17. Responsabilidad Sobre la Presentación Razonable de la Información Contable

La Información Contable deberá estar firmada en cada página de la misma e incluir al final la siguiente leyenda: "Bajo protesta de decir verdad declaramos que los Estados Financieros y sus notas, son razonablemente correctos y son responsabilidad del emisor". Lo anterior, no será aplicable para la información contable consolidada.



RAMIRO CONTRERAS RODRIGUEZ
SUBDIRECTOR DE FINANZAS Y ADMINISTRACION

KARLA ALEJANDRINA LANUZA HERNANDEZ
ENCARGADA DEL DESPACHO DE LA
DIRECCION

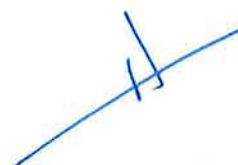

Información Presupuestaria

CUENTA PÚBLICA 2017
GUANAJUATO



ESTADO ANALÍTICO DE INGRESOS
POR FUENTE DE FINANCIAMIENTO Y FUENTE DE FINANCIAMIENTO/RUBRO
Del 1 de Enero al 31 de Marzo de 2017

Ente Público: **INSTITUTO TECNOLÓGICO SUPERIOR DE SALVATIERRA**

Rubro de Ingresos	Ingreso					Diferencia
	Estimado	Ampliaciones y Reducciones	Modificado	Devengado	Recaudado	
	(1)	(2)	(3= 1 + 2)	(4)	(5)	
Impuestos	-	-	-	-	-	-
Cuotas y Aportaciones de Seguridad Social	-	-	-	-	-	-
Contribuciones de Mejoras	-	-	-	-	-	-
Derechos	-	-	-	-	-	-
Productos	341,200.00	2,251.66	343,451.66	113,231.66	113,231.66	227,968.34
Corriente	341,200.00	2,251.66	343,451.66	113,231.66	113,231.66	227,968.34
Capital	-	-	-	-	-	-
Aprovechamientos	3,000.00	6,136,350.94	6,139,350.94	1,120,061.83	1,120,061.83	1,117,061.83
Corriente	3,000.00	6,136,350.94	6,139,350.94	1,120,061.83	1,120,061.83	1,117,061.83
Capital	-	-	-	-	-	-
No Comprendidos en las fracciones de la Ley de Ingresos ejercicios fiscales anteriores pendiente de liquidación o pago	-	-	-	-	-	-
Ingresos por Ventas de Bienes y Servicios	1,500.00	439.00	1,939.00	1,939.00	1,939.00	439.00
Participaciones y Aportaciones	-	16,545,181.00	16,545,181.00	4,242,355.00	4,242,355.00	4,242,355.00
Transferencias, Asignaciones, Subsidios y Otras Ayudas	18,231,969.93	3,352,614.16	21,584,584.09	8,535,438.19	8,535,438.19	9,696,531.74
Ingresos Derivados de Financiamientos	-	-	-	-	-	-
Total	18,577,669.93	26,036,836.76	44,614,506.69	14,013,025.68	14,013,025.68	4,564,644.25

Ingresos excedentes¹

Estado Analítico de Ingresos Por Fuente de Financiamiento	Ingreso					Diferencia
	Estimado	Ampliaciones y Reducciones	Modificado	Devengado	Recaudado	
	(1)	(2)	(3= 1 + 2)	(4)	(5)	
PRESUPUESTO DE INGRESOS	18,577,669.93	26,036,836.76	44,614,506.69	14,013,025.68	14,013,025.68	4,564,644.25
Ingresos del Gobierno	344,200.00	22,683,783.60	23,027,983.60	5,475,648.49	5,475,648.49	5,131,448.49
Impuestos	-	-	-	-	-	-
Contribuciones de Mejoras	-	-	-	-	-	-
Derechos	-	-	-	-	-	-
Productos	341,200.00	2,251.66	343,451.66	113,231.66	113,231.66	227,968.34
Corriente	341,200.00	2,251.66	343,451.66	113,231.66	113,231.66	227,968.34
Capital	-	-	-	-	-	-
Aprovechamientos	3,000.00	6,136,350.94	6,139,350.94	1,120,061.83	1,120,061.83	1,117,061.83
Corriente	3,000.00	6,136,350.94	6,139,350.94	1,120,061.83	1,120,061.83	1,117,061.83
Capital	-	-	-	-	-	-
Participaciones y Aportaciones	-	16,545,181.00	16,545,181.00	4,242,355.00	4,242,355.00	4,242,355.00
Transferencias, Asignaciones, Subsidios y Otras Ayudas	-	-	-	-	-	-
Ingresos de Organismos y Empresas	18,233,469.93	3,353,053.16	21,586,523.09	8,537,377.19	8,537,377.19	9,696,092.74
Cuotas y Aportaciones de Seguridad Social	-	-	-	-	-	-
Ingresos por Ventas de Bienes y Servicios	1,500.00	439.00	1,939.00	1,939.00	1,939.00	439.00
Transferencias, Asignaciones, Subsidios y Otras Ayudas	18,231,969.93	3,352,614.16	21,584,584.09	8,535,438.19	8,535,438.19	9,696,531.74
Ingresos derivados de financiamiento	-	-	-	-	-	-
Ingresos Derivados de Financiamientos	-	-	-	-	-	-
Total	18,577,669.93	26,036,836.76	44,614,506.69	14,013,025.68	14,013,025.68	4,564,644.25

Ingresos excedentes¹

Bajo protesta de decir verdad declaramos que los Estados Financieros y sus Notas son razonablemente correctos y responsabilidad del emisor

¹ Los ingresos excedentes se presentan para efectos de cumplimiento de la Ley General de Contabilidad Gubernamental y el importe reflejado debe ser siempre mayor a cero

KARLA ALEJANDRINA LANUZA HERNANDEZ
ENCARGADA DEL DESPACHO DE LA DIRECCION

RAMIRO CONTRERAS RODRIGUEZ
SUBDIRECTOR DE FINANZAS Y ADMINISTRACION

Del 1 de Enero al 31 de Marzo de 2017

Concepto	Egresos							Subejercicio
	Aprobado	Ampliaciones/ (Reducciones)	Modificado	Comprometid o	Devengado	Ejercido	Pagado	
	1	2	3 = (1 + 2)	4	5	6	7	
Entidades Paraestatales	18,577,669.93	26,036,836.76	44,614,506.69	9,753,496.09	6,245,632.50	6,245,632.50	6,245,632.50	38,368,874.19
	-	-	-	-	-	-	-	-
	-	-	-	-	-	-	-	-
	-	-	-	-	-	-	-	-
	-	-	-	-	-	-	-	-
	-	-	-	-	-	-	-	-
	-	-	-	-	-	-	-	-
	-	-	-	-	-	-	-	-
	-	-	-	-	-	-	-	-
Total del Gasto	18,577,669.93	26,036,836.76	44,614,506.69	9,753,496.09	6,245,632.50	6,245,632.50	6,245,632.50	38,368,874.19

Bajo protesta de decir verdad declaramos que los Estados Financieros y sus Notas son razonablemente correctos y responsabilidad del emisor

KARLA ALEJANDRINA LANUZA HERNANDEZ
ENCARGADA DEL DESPACHO DE LA DIRECCION

RAMIRO CONTRERAS RODRIGUEZ
SUBDIRECTOR DE FINANZAS Y ADMINISTRACION

ESTADO ANALÍTICO DEL EJERCICIO DEL PRESUPUESTO DE EGRESOS
CLASIFICACIÓN POR OBJETO DEL GASTO (CAPÍTULO Y CONCEPTO)
 Del 1 de Enero al 31 de Marzo de 2017

Ente Público: **INSTITUTO TECNOLÓGICO SUPERIOR DE SALVATIERRA**

Concepto	Egresos							Subejercicio
	Aprobado	Ampliaciones/ (Reducciones)	Modificado	Comprometido	Devengado	Ejercido	Pagado	
	1	2	3 = (1 + 2)	4	5	6	7	
REMUNERACIONES AL PERSONAL DE CARÁCTER PERMANENTE	9,781,615.88	11,200,398.72	20,982,014.60	3,701,061.34	3,701,061.34	3,701,061.34	3,701,061.34	17,280,953.26
REMUNERACIONES AL PERSONAL DE CARÁCTER TRANSITORIO	330,000.00	39,450.00	369,450.00	123,583.50	108,133.50	108,133.50	108,133.50	261,316.50
REMUNERACIONES ADICIONALES Y ESPECIALES	1,522,652.00	1,729,308.10	3,251,960.10	70,884.64	70,884.64	70,884.64	70,884.64	3,181,075.46
SEGURIDAD SOCIAL	1,539,000.00	1,851,623.96	3,390,623.96	690,042.11	690,042.11	690,042.11	690,042.11	2,700,581.85
OTRAS PRESTACIONES SOCIALES Y ECONÓMICAS	533,100.00	715,787.34	1,248,887.34	278,198.70	278,198.70	278,198.70	278,198.70	970,688.64
PAGO DE ESTÍMULOS A SERVIDORES PÚBLICOS	100,000.00	694,960.00	794,960.00	195,016.80	195,016.80	195,016.80	195,016.80	599,943.20
SERVICIOS PERSONALES	13,806,367.88	16,231,528.12	30,037,896.00	5,058,787.09	5,043,337.09	5,043,337.09	5,043,337.09	24,994,558.91
MATERIALES DE ADMINISTRACIÓN, EMISIÓN DE DOCUMENTO	200,250.00	152,591.04	352,841.04	12,850.86	7,154.06	7,154.06	7,154.06	345,686.98
ALIMENTOS Y UTENSILIOS	11,840.00	52,651.15	64,491.15	12,032.45	9,729.95	9,729.95	9,729.95	54,761.20
MATERIALES Y ARTÍCULOS DE CONSTRUCCIÓN Y REPARACIÓ	21,273.00	25,031.64	46,304.64	2,984.20	450.00	450.00	450.00	45,854.64
PRODUCTOS QUÍMICOS, FARMACEÚTICOS Y DE LABORATORIO	25,553.00	90,917.00	116,470.00	28,242.00	659.50	659.50	659.50	115,810.50
COMBUSTIBLES, LUBRICANTES Y ADITIVOS	87,000.00	87,000.00	174,000.00	39,582.55	39,582.55	39,582.55	39,582.55	134,417.45
VESTUARIO, BLANCOS Y PRENDAS E PROTECCIÓN Y ARTÍCUL	79,000.00	31,000.00	110,000.00	-	-	-	-	110,000.00
HERRAMIENTAS, REFACCIONES Y ACCESORIOS MENORES	25,600.00	128,818.88	154,418.88	14,371.52	1,218.00	1,218.00	1,218.00	153,200.88
MATERIALES Y SUMINISTROS	450,516.00	568,009.71	1,018,525.71	110,063.58	58,794.06	58,794.06	58,794.06	959,731.65
SERVICIOS BÁSICOS	436,676.75	313,475.64	750,152.39	205,698.56	205,658.56	205,658.56	205,658.56	544,493.83
SERVICIOS DE ARRENDAMIENTO	98,400.00	245,880.00	344,280.00	32,792.74	32,792.74	32,792.74	32,792.74	311,487.26
SERVICIOS, PROFESIONALES, CIENTÍFICOS, TÉCNICOS Y	485,300.00	215,704.28	701,004.28	142,781.94	138,581.94	138,581.94	138,581.94	562,422.34
SERVICIOS FINANCIEROS, BANCARIOS Y COMERCIALES	16,600.00	15,000.00	31,600.00	8,755.67	8,755.67	8,755.67	8,755.67	22,844.33
SERVICIOS DE INSTALACIÓN, REPARACIÓN, MANTENIMIENT	532,290.00	876,292.15	1,408,582.15	200,868.31	197,868.31	197,868.31	197,868.31	1,210,713.84
SERVICIOS DE COMUNICACIÓN SOCIAL Y PUBLICIDAD	91,500.00	91,600.00	183,100.00	12,591.46	12,591.46	12,591.46	12,591.46	170,508.54
SERVICIOS DE TRASLADO Y VIÁTICOS	73,258.50	111,407.36	184,665.86	28,353.34	26,750.80	26,750.80	26,750.80	157,915.06
SERVICIOS OFICIALES	209,100.00	118,870.00	327,970.00	51,952.75	33,865.95	33,865.95	33,865.95	294,104.05
OTROS SERVICIOS GENERALES	498,183.11	407,289.37	905,472.48	159,999.29	158,465.29	158,465.29	158,465.29	747,007.19
SERVICIOS GENERALES	2,441,308.36	2,395,518.80	4,836,827.16	843,794.06	815,330.72	815,330.72	815,330.72	4,021,496.44
AYUDAS SOCIALES	100,000.00	377,500.00	477,500.00	13,925.00	10,805.00	10,805.00	10,805.00	466,695.00
TRANSFERENCIAS, ASIGNACIONES, SUBSIDIOS Y OTRAS AY	100,000.00	377,500.00	477,500.00	13,925.00	10,805.00	10,805.00	10,805.00	466,695.00
MOBILIARIO Y EQUIPO DE ADMINISTRACIÓN	315,000.00	2,148,631.23	2,463,631.23	393,105.40	229,133.91	229,133.91	229,133.91	2,234,497.32
MOBILIARIO Y EQUIPO EDUCACIONAL Y RECREATIVO	240,000.00	614,873.99	854,873.99	598,101.24	-	-	-	854,873.99
EQUIPO E INSTRUMENTAL MÉDICO Y DE LABORATORIO	-	897,840.00	897,840.00	897,840.00	-	-	-	897,840.00
MAQUINARIA, OTROS EQUIPOS Y HERRAMIENTAS	610,870.00	2,387,112.25	2,997,982.25	1,817,648.00	68,000.00	68,000.00	68,000.00	2,929,982.25
BIENES MUEBLES, INMUEBLES E INTANGIBLES	1,165,870.00	6,048,457.47	7,214,327.47	3,706,694.64	297,133.91	297,133.91	297,133.91	6,917,193.56
OBRA PÚBLICA EN BIENES PROPIOS	-	1,028,050.92	1,028,050.92	20,231.72	20,231.72	20,231.72	20,231.72	1,007,819.20
INVERSIÓN PÚBLICA	-	1,028,050.92	1,028,050.92	20,231.72	20,231.72	20,231.72	20,231.72	1,007,819.20
PROVISIONES PARA CONTINGENCIAS Y OTRAS EROGACIONES	613,607.69	-	613,607.69	-	-	-	-	1,379.43
INVERSIONES FINANCIERAS Y OTRAS PROVISIONES	613,607.69	-	613,607.69	-	-	-	-	1,379.43
Total del Gasto	18,577,669.93	26,036,836.76	44,614,506.69	9,753,496.09	6,245,632.50	6,245,632.50	6,245,632.50	38,368,874.19

Bajo protesta de decir verdad declaramos que los Estados Financieros y sus Notas son razonablemente correctos y responsabilidad del emisor

KARLA ALEJANDRINA LANUZA HERNANDEZ
 ENCARGADA DEL DESPACHO DE LA DIRECCION

RAMIRO CONTRERAS RODRIGUEZ
 SUBDIRECTOR DE FINANZAS Y ADMINISTRACION

ESTADO ANALÍTICO DEL EJERCICIO DEL PRESUPUESTO DE EGRESOS

CLASIFICACIÓN ECONÓMICA (POR TIPO DE GASTO)

Del 1 de Enero al 31 de Marzo de 2017

Ente Público: INSTITUTO TECNOLÓGICO SUPERIOR DE SALVATIERRA

Concepto	Egresos							Subejercicio
	Aprobado	Ampliaciones/ (Reducciones)	Modificado	Comprometid o	Devengado	Ejercido	Pagado	
	1	2	3 = (1 + 2)	4	5	6	7	
Gasto Corriente	16,798,192.24	19,572,556.63	36,370,748.87	6,026,569.73	5,928,266.87	5,928,266.87	5,928,266.87	30,442,482.00
Gasto de Capital	1,165,870.00	7,076,508.39	8,242,378.39	3,726,926.36	317,365.63	317,365.63	317,365.63	7,925,012.76
Amortización de la Deuda y Disminución de Pasivos	613,607.69	- 612,228.26	1,379.43	-	-	-	-	1,379.43
Total del Gasto	18,577,669.93	26,036,836.76	44,614,506.69	9,753,496.09	6,245,632.50	6,245,632.50	6,245,632.50	38,368,874.19

Bajo protesta de decir verdad declaramos que los Estados Financieros y sus Notas son razonablemente correctos y responsabilidad del emisor

KARLA ALEJANDRINA LANUZA HERNANDEZ
ENCARGADA DEL DESPACHO DE LA DIRECCION

RAMIRO CONTRERAS RODRIGUEZ
SUBDIRECTOR DE FINANZAS Y ADMINISTRACION

ESTADO ANALÍTICO DEL EJERCICIO DEL PRESUPUESTO DE EGRESOS

CLASIFICACIÓN FUNCIONAL (FINALIDAD Y FUNCIÓN)

Del 01 de Enero al 31 de Marzo de 2017

Ente Público: INSTITUTO TECNOLÓGICO SUPERIOR DE SALVATIERRA

Concepto	Egresos							Subejercicio
	Aprobado	Ampliaciones/ (Reducciones)	Modificado	Comprometido	Devengado	Ejercido	Pagado	
	1	2	3 = (1 + 2)	4	5	6	7	
Gobierno	-	-	-	-	-	-	-	-
Legislación								0
Justicia								0
Coordinación de la Política de Gobierno								0
Relaciones Exteriores								0
Asuntos Financieros y Hacendarios								0
Seguridad Nacional								0
Asuntos de Orden Público y de Seguridad Interior								0
Otros Servicios Generales								0
Desarrollo Social	18577669.93	26036836.76	44,614,506.69		6245632.5		6245632.5	38368874.19
Protección Ambiental								0
Vivienda y Servicios a la Comunidad								0
Salud								0
Recreación, Cultura y Otras Manifestaciones Sociales	18577669.93	26036836.76	44,614,506.69	9753496.09	6245632.5	6245632.5	6245632.5	38368874.19
Educación								
Protección Social								
Otros Asuntos Sociales								
Desarrollo Económico	-	-	-		-		-	-
Asuntos Económicos, Comerciales y Laborales en General								
Agropecuaria, Silvicultura, Pesca y Caza								
Combustibles y Energía								
Minería, Manufacturas y Construcción								
Transporte								
Comunicaciones								
Turismo								
Ciencia, Tecnología e Innovación								
Otras Industrias y Otros Asuntos Económicos								
Otras no Clasificadas en Funciones Anteriores	-	-	-		-		-	-
Transacciones de la Deuda Pública / Costo Financiero de la Deuda								
Transferencias, Participaciones y Aportaciones entre Diferentes Niveles y								
Ordenes de Gobierno								
Saneamiento del Sistema Financiero								
Adeudos de Ejercicios Fiscales Anteriores								
Total del Gasto	18,577,669.93	26,036,836.76	44,614,506.69	-	6,245,632.50	-	6,245,632.50	38,368,874.19

Bajo protesta de decir verdad declaramos que los Estados Financieros y sus Notas son razonablemente correctos y responsabilidad del emisor

KARLA ALEJANDRINA LANUZA HERNANDEZ
ENCARGADA DEL DESPACHO DE LA DIRECCION

RAMIRO CONTRERAS RODRIGUEZ
SUBDIRECTOR DE FINANZAS Y ADMINISTRACION

RAMIRO CONTRERAS RODRIGUEZ
SUBDIRECTOR DE FINANZAS Y ADMINISTRACION

Del 01 Enero al 31 de Marzo del 2017

Ente Público:

NO APLICA

KARLA ALEJANDRINA LANUZA HERNANDEZ
ENCARGADA DEL DESPACHO DE LA DIRECCION

SUBDIRECTOR DE FINANZAS Y ADMINISTRACION

ESTADO ANALÍTICO DEL EJERCICIO DEL PRESUPUESTO DE EGRESOS

INDICADORES DE POSTURA FISCAL

Del 01 de Enero al 31 de Marzo de 2017

Ente Público: INSTITUTO TECNOLÓGICO SUPERIOR DE SALVATIERRA

Concepto	Estimado	Devengado	Pagado 3
I. Ingresos Presupuestarios (I=1+2)	18,577,669.93	14,013,025.68	14,013,025.68
1. Ingresos del Gobierno de la Entidad Federativa ¹	-	-	-
2. Ingresos del Sector Paraestatal ¹	18,577,669.93	14,013,025.68	14,013,025.68
II. Egresos Presupuestarios (II=3+4)	18,577,669.93	6,245,632.50	6,245,632.50
3. Egresos del Gobierno de la Entidad Federativa ²	-	-	-
4. Egresos del Sector Paraestatal ²	18,577,669.93	6,245,632.50	6,245,632.50
III. Balance Presupuestario (Superávit o Déficit) (III = I - II)	-	7,767,393.18	7,767,393.18

Concepto	Estimado	Devengado	Pagado 3
III. Balance presupuestario (Superávit o Déficit)	-	7,767,393.18	7,767,393.18
IV. Intereses, Comisiones y Gastos de la Deuda	NO APLICA		
V. Balance Primario (Superávit o Déficit) (V= III - IV)	-	7,767,393.18	7,767,393.18

Concepto	Estimado	Devengado	Pagado ³
A. Financiamiento	0	0	0
B. Amortización de la deuda			
C. Endeudamiento ó desendeudamiento (C = A - B)	0	0	0

Bajo protesta de decir verdad declaramos que los Estados Financieros y sus Notas son razonablemente correctos y responsabilidad del emisor

1 Los Ingresos que se presentan son los ingresos presupuestario totales sin incluir los ingresos por financiamientos. Los Ingresos del Gobierno de la Entidad Federativa corresponden a los del Poder Ejecutivo, Legislativo Judicial y Autónomos

2 Los egresos que se presentan son los egresos presupuestarios totales sin incluir los egresos por amortización. Los egresos del Gobierno de la Entidad Federativa corresponden a los del Poder Ejecutivo, Legislativo, Judicial y Órganos Autónomos

3 Para Ingresos se reportan los ingresos recaudados; para egresos se reportan los egresos pagados

KARLA ALEJANDRINA LANUZA HERNANDEZ
ENCARGADA DEL DESPACHO DE LA DIRECCION

RAMIRO CONTRERAS RODRIGUEZ
SUBDIRECTOR DE FINANZAS Y ADMINISTRACION



Información Programática

A handwritten signature in blue ink, consisting of a series of loops and a long horizontal stroke.

CUENTA PÚBLICA 2017
GUANAJUATO

GASTO POR CATEGORIA PROGRAMÁTICA

Del 1 de Enero al 31 de Marzo de 2017

Ente Público: INSTITUTO TECNOLÓGICO SUPERIOR DE SALVATIERRA

Concepto	Egresos							Subejercicio 6 = (3 - 5)
	Aprobado	Ampliaciones/ (Reducciones)	Modificado	Comprometid o	Devengado	Ejercido	Pagado	
	1	2	3 = (1 + 2)	4	5	6	7	
Programas								
Subsidios: Sector Social y Privado o Entidades Federativas y Municipios	-	-	-	-	-	-	-	-
Sujetos a Reglas de Operación								
Otros Subsidios								
Desempeño de las Funciones	17,388,033.85	24,144,169.52	41,532,203.37		5,848,524.38		5,848,524.38	35,683,678.99
Prestación de Servicios Públicos	12,189,233.67	18,334,772.03	30,524,005.70		4,285,047.02		4,285,047.02	26,238,958.68
Provisión de Bienes Públicos								
Planeación, seguimiento y evaluación de políticas públicas	5,198,800.18	5,809,397.49	11,008,197.67		1,563,477.36		1,563,477.36	9,444,720.31
Promoción y fomento								
Regulación y supervisión								
Funciones de las Fuerzas Armadas (Únicamente Gobierno Federal)								
Específicos								
Proyectos de Inversión								
Administrativos y de Apoyo	1189636.08	1,892,667.24	3,082,303.32		397,108.12		397,108.12	2,685,195.20
Apoyo al proceso presupuestario y para mejorar la eficiencia institucional	1,189,636.08	1,892,667.24	3,082,303.32		397,108.12		397,108.12	2,685,195.20
Apoyo a la función pública y al mejoramiento de la gestión								
Operaciones ajenas								
Compromisos	0							0
Obligaciones de cumplimiento de resolución jurisdiccional								0
Desastres Naturales								0
Obligaciones	0							0
Pensiones y jubilaciones								0
Aportaciones a la seguridad social								0
Aportaciones a fondos de estabilización								0
Aportaciones a fondos de inversión y reestructura de pensiones								0
Programas de Gasto Federalizado (Gobierno Federal)	0							0
Gasto Federalizado								0
Participaciones a entidades federativas y municipios								0
Costo financiero, deuda o apoyos a deudores y ahorradores de la banca								0
Adeudos de ejercicios fiscales anteriores								0
Total del Gasto	18,577,669.93	26,036,836.76	44,614,506.69	-	6,245,632.50	-	6,245,632.50	38,368,874.19

Bajo protesta de decir verdad declaramos que los Estados Financieros y sus Notas son razonablemente correctos y responsabilidad del emisor

KARLA ALEJANDRINA LANUZA HERNANDEZ
ENCARGADA DEL DESPACHO DE LA DIRECCION

RAMIRO CONTRERAS RODRIGUEZ
SUBDIRECTOR DE FINANZAS Y ADMINISTRACION

PROGRAMAS Y PROYECTOS DE INVERSIÓN

Del 1 de Enero al 31 de Marzo e 2017

Ente Público: INSTITUTO TECNOLÓGICO SUPERIOR DE SALVATIERRA

Tipo de Programas y Proyectos	Program a o Proyect o	Denominación	UR	Egresos							Subejercicio	% Avance Financiero	
				Aprobado	Ampliaciones/ (Reducciones)	Modificado	Comprometido	Devengado	Ejercido	Pagado		Devengado/ Aprobado	Devengado/ Modificado
				1	2	3 = (1 + 2)	4	5	6	7		5/1	5/3
Equipamiento del laboratorio de electrónica y comunicaciones	Q0289	Infraestructura del Instituto Tecnológico de Salvatierra	3044	-	6,639,368.09 1,657,843.50	6,639,368.09 1,657,843.50	3,339,261.36 988,101.24	93,672.12	93,672.12	93,672.12	6,545,695.97 1,657,843.50	#DIV/0!	1%
Equipamiento del laboratorio de manufactura	Q0289	Infraestructura del Instituto Tecnológico de Salvatierra	3044	0	3379392	3379392	2325488	68000	68000	68000	3311392	#DIV/0!	0%
Equipamiento del laboratorio de simulación de negocios	Q0289	Infraestructura del Instituto Tecnológico de Salvatierra	3044	0	185949.64	185949.64	5440.4	5440.4	5440.4	5440.4	180509.24	#DIV/0!	3%
Elaborar el Proyecto ejecutivo del Gimnasio Auditorio y obras complementarias en el Itess	Q0289	Infraestructura del Instituto Tecnológico de Salvatierra	3044	0	358816.67	358816.67	20231.72	20231.72	20231.72	20231.72	338584.95	#DIV/0!	6%
Elaborar el Proyecto ejecutivo de la Segunda Unidad de laboratorios en el Itess.	Q0289	Infraestructura del Instituto Tecnológico de Salvatierra	3044	0	354448.04	354448.04					354448.04	#DIV/0!	0%
Elaborar el Proyecto ejecutivo de la Tercera Unidad Académico Departamental, planta de tratamiento y obras complementarias en el Itess	Q0289	Infraestructura del Instituto Tecnológico de Salvatierra	3044	0	314786.21	314786.21					314786.21	#DIV/0!	0%
Adquisición de equipo complementario de torno y fresadora	Q0289	Infraestructura del Instituto Tecnológico de Salvatierra	3044	0	143993.71	143993.71					143993.71	#DIV/0!	0%
Ampliación del servicio de voz y datos en las instalaciones del Itess	Q0289	Infraestructura del Instituto Tecnológico de Salvatierra	3044	0	244138.32	244138.32					244138.32	#DIV/0!	0%
Total del Gasto	0	0	0	0	6,639,368.09	6,639,368.09	3,339,261.36	93,672.12	93,672.12	93,672.12	6,545,695.97	#DIV/0!	

Bajo protesta de decir verdad declaramos que los Estados Financieros y sus Notas son razonablemente correctos y responsabilidad del emisor

KARLA ALEJANDRINA LANUZA HERNANDEZ
ENCARGADA DEL DESPACHO DE LA DIRECCION

RAMIRO CONTRERAS RODRIGUEZ
SUBDIRECTOR DE FINANZAS Y ADMINISTRACION

INDICADORES PARA RESULTADOS
Del 1 de Enero al 31 de Marzo de 2017

Ente Público: INSTITUTO TECNOLÓGICO SUPERIOR DE SALVATIERRA

PROGRAMA DE GOBIERNO		CATEGORÍA PROGRAMÁTICA						INDICADORES						METAS					PRESUPUESTO (PESOS)				
Eje	Estrategia Transversal	F	FN	SF	PP	UR	Denominación del Indicador	Nivel	Tipo	Dimensión a Medir	Frecuencia de Medición	Unidad de Medida	Fórmula	Programada	Modificada	Alcanzada	Porcentaje de		Aprobado	Modificado	Devengado	Porcentaje de	
																	Alc. / Prog.	Alc. / Modif.				Dev. / Anob.	Dev. / Modif.
GUANAJUATO EDUCADO	IMPULSO A LA EDUCACION PARA LA VIDA	02	05	03	G1072-0401	3044	Presupuesto ejercido respecto a los usuarios	NA	GESTIÓN	EFICIENCIA	ANUAL	PORCENTAJE	SATISFACCION DE EDUCACIONERO	90	90	0	0	0	605,632.36	1,274,503.17	138,197.81	22.82%	10.84%
GUANAJUATO EDUCADO	IMPULSO A LA EDUCACION PARA LA VIDA	02	05	03	G1072-0401	3044	Presupuesto ejercido respecto a los usuarios	NA	GESTIÓN	EFICIENCIA	ANUAL	SOLICITUDES	SUMATORIA DE SOLICITUDES	12	12	3	0.25	0.25	605,632.37	1,274,503.17	138,197.81	22.82%	10.84%
GUANAJUATO EDUCADO	IMPULSO A LA EDUCACION PARA LA VIDA	02	05	03	G1072-0401	3044	Presupuesto ejercido respecto a los usuarios	NA	GESTIÓN	EFICIENCIA	ANUAL	PRESUPUEST	SUMATORIA DE PRESUPUEST	95	95	14	0.1473684	0.147368421	605,632.37	1,274,503.17	138,197.81	22.82%	10.84%
GUANAJUATO EDUCADO	IMPULSO A LA EDUCACION PARA LA VIDA	02	05	03	G1131-0301	3044	Expediente Técnico del Plan de	NA	GESTIÓN	EFICIENCIA	ANUAL	EXPEDIENTE	SUMATORIA DE EXPEDIENTES	1	1	1	1	1	619,871.76	1,363,771.11	210,287.27	33.92%	15.42%
GUANAJUATO EDUCADO	IMPULSO A LA EDUCACION PARA LA VIDA	02	05	03	G1131-0301	3044	Estrategias implementadas	NA	GESTIÓN	EFICIENCIA	ANUAL	ESTRATEGIAS	SUMATORIA DE ESTRATEGIAS	4	4	1	0.25	0.25	619,871.76	1,363,771.12	210,287.27	33.92%	15.42%
GUANAJUATO EDUCADO	IMPULSO A LA EDUCACION PARA LA VIDA	02	05	03	G1131-0301	3044	Programas, procesos y	NA	GESTIÓN	EFICIENCIA	ANUAL	PROGRAMAS	SUMATORIA DE PROCESOS	4	4	0	0	0	619,871.76	1,363,771.12	210,287.28	33.92%	15.42%
GUANAJUATO EDUCADO	IMPULSO A LA EDUCACION PARA LA VIDA	02	05	03	G2059	3044	Porcentaje de avances en metas	NA	GESTIÓN	EFICIENCIA	ANUAL	PORCENTAJE	PORCENTAJE DE AVANCE DE	100	100	25	0.25	0.25	396,545.36	1,027,434.43	132,369.37	33.38%	12.88%
GUANAJUATO EDUCADO	IMPULSO A LA EDUCACION PARA LA VIDA	02	05	03	G2059	3044	Reporte sobre las principales	NA	GESTIÓN	EFICIENCIA	ANUAL	REPORTES	SUMATORIA DE REPORTES	4	4	0	0	0	396,545.36	1,027,434.44	132,369.37	33.38%	12.88%
GUANAJUATO EDUCADO	IMPULSO A LA EDUCACION PARA LA VIDA	02	05	03	G2059	3044	Porcentaje de avance global de	NA	GESTIÓN	EFICIENCIA	ANUAL	PORCENTAJE	PORCENTAJE DE AVANCE EN	90	90	30	0.333333333	0.333333333	396,545.36	1,027,434.45	132,369.38	33.38%	12.88%
GUANAJUATO EDUCADO	IMPULSO A LA EDUCACION PARA LA VIDA	02	05	03	P0728	3044	Expedientes técnicos de vinculación con el	c1. Servicios de vinculación con el	ESTRATÉGICO	EFICIENCIA	ANUAL	EXPEDIENTE	SUMATORIA DE EXPEDIENTES	2	2	2	1	1	176,494.94	339,413.33	55,891.03	31.67%	16.47%
GUANAJUATO EDUCADO	IMPULSO A LA EDUCACION PARA LA VIDA	02	05	03	P0728	3044	Expedientes administrativos de vinculación con el	c1. Servicios de vinculación con el	ESTRATÉGICO	EFICIENCIA	ANUAL	EXPEDIENTE	SUMATORIA DE EXPEDIENTES	2	2	1	0.5	0.5	176,494.93	339,413.33	55,891.04	31.67%	16.47%
GUANAJUATO EDUCADO	IMPULSO A LA EDUCACION PARA LA VIDA	02	05	03	P0728	3044	Expedientes de seguimiento de la vinculación con el	c1. Servicios de vinculación con el	ESTRATÉGICO	EFICIENCIA	ANUAL	EXPEDIENTE	SUMATORIA DE EXPEDIENTES	2	2	0.8	0.4	0.4	176,494.93	339,413.34	55,891.04	31.67%	16.47%
GUANAJUATO EDUCADO	IMPULSO A LA EDUCACION PARA LA VIDA	02	05	03	P0729	3044	Expediente de la planeación e	C1. Servicios educativos	ESTRATÉGICO	EFICIENCIA	ANUAL	EXPEDIENTE	SUMATORIA DE EXPEDIENTES	5	5	1.25	0.25	0.25	2,272,430.06	4,228,911.02	817,970.79	36.00%	19.34%
GUANAJUATO EDUCADO	IMPULSO A LA EDUCACION PARA LA VIDA	02	05	03	P0729	3044	Expediente de los reportes emitidos	C1. Servicios educativos	ESTRATÉGICO	EFICIENCIA	ANUAL	EXPEDIENTE	SUMATORIA DE EXPEDIENTES	5	5	1.25	0.25	0.25	2,272,430.06	4,228,911.02	817,970.79	36.00%	19.34%
GUANAJUATO EDUCADO	IMPULSO A LA EDUCACION PARA LA VIDA	02	05	03	P0729	3044	Diagnóstico inicial del curso	C1. Servicios educativos	ESTRATÉGICO	EFICIENCIA	ANUAL	DIAGNÓSTICO	SUMATORIA DE DIAGNÓSTICO	5	5	1.25	0.25	0.25	2,272,430.06	4,228,911.03	817,970.79	36.00%	19.34%
GUANAJUATO EDUCADO	IMPULSO A LA EDUCACION PARA LA VIDA	02	05	03	P0729	3044	Porcentaje de alumnos	C1. Servicios educativos	ESTRATÉGICO	EFICIENCIA	ANUAL	PORCENTAJE	PORCENTAJE DE ALUMNOS	100	100	0.8	0.008	0.008	2,272,430.05	4,228,911.03	817,970.80	36.00%	19.34%
GUANAJUATO EDUCADO	IMPULSO A LA EDUCACION PARA LA VIDA	02	05	03	P0730	3044	Expediente técnico de	c4. Apoyo académico y/o	ESTRATÉGICO	EFICIENCIA	ANUAL	EXPEDIENTE	SUMATORIA DE EXPEDIENTES	0.5	0.5	0.2	0.4	0.4	90,123.67	173,472.75	16,985.20	18.85%	9.79%
GUANAJUATO EDUCADO	IMPULSO A LA EDUCACION PARA LA VIDA	02	05	03	P0730	3044	Informe de evaluación de los	c4. Apoyo académico y/o	ESTRATÉGICO	EFICIENCIA	ANUAL	INFORME	SUMATORIA DE INFORMES	0.5	0.5	0	0	0	90,123.67	173,472.75	16,985.20	18.85%	9.79%
GUANAJUATO EDUCADO	IMPULSO A LA EDUCACION PARA LA VIDA	02	05	03	P0730	3044	Expediente de actividades de	c4. Apoyo académico y/o	ESTRATÉGICO	EFICIENCIA	ANUAL	EXPEDIENTE	SUMATORIA DE EXPEDIENTES	0.5	0.5	0.2	0.4	0.4	90,123.67	173,472.75	16,985.20	18.85%	9.79%
GUANAJUATO EDUCADO	IMPULSO A LA EDUCACION PARA LA VIDA	02	05	03	P0730	3044	Porcentaje de alumnos en riesgo	c4. Apoyo académico y/o	ESTRATÉGICO	EFICIENCIA	ANUAL	PORCENTAJE	PORCENTAJE DE ALUMNOS EN	89.09	89.09	45.4	0.509597037	0.509597037	90,123.67	173,472.75	16,985.19	18.85%	9.79%
GUANAJUATO EDUCADO	IMPULSO A LA EDUCACION PARA LA VIDA	02	05	03	P0731-0401	3044	Diagnóstico de necesidades de	C3. Los cuerpos académicos y	ESTRATÉGICO	EFICIENCIA	ANUAL	EXPEDIENTE	SUMATORIA DE DIAGNÓSTICO	1	1	0	0	0	35,510.02	68,288.50	13,462.73	37.91%	19.71%
GUANAJUATO EDUCADO	IMPULSO A LA EDUCACION PARA LA VIDA	02	05	03	P0731-0401	3044	Expediente de cursos de	C3. Los cuerpos académicos y	ESTRATÉGICO	EFICIENCIA	ANUAL	EXPEDIENTE	SUMATORIA DE EXPEDIENTES	1	1	0	0	0	35,510.02	68,288.50	13,462.73	37.91%	19.71%
GUANAJUATO EDUCADO	IMPULSO A LA EDUCACION PARA LA VIDA	02	05	03	P0731-0401	3044	Expediente de seguimiento al	C3. Los cuerpos académicos y	ESTRATÉGICO	EFICIENCIA	ANUAL	EXPEDIENTE	SUMATORIA DE EXPEDIENTES	1	1	0	0	0	35,510.02	68,288.50	13,462.73	37.91%	19.71%
GUANAJUATO EDUCADO	IMPULSO A LA EDUCACION PARA LA VIDA	02	05	03	P0731-0401	3044	Porcentaje de directivos	C3. Los cuerpos académicos y	ESTRATÉGICO	EFICIENCIA	ANUAL	PORCENTAJE	PORCENTAJE DE DIRECTIVOS	100	100	6.25	0.0625	0.0625	35,510.02	68,288.50	13,462.73	37.91%	19.71%
GUANAJUATO EDUCADO	IMPULSO A LA EDUCACION PARA LA VIDA	02	05	03	P2747-0201	3044	Diagnóstico de necesidades de	C3. Los cuerpos académicos y	ESTRATÉGICO	EFICIENCIA	ANUAL	DIAGNÓSTICO	SUMATORIA DE DIAGNÓSTICO	1	1	1	1	1	81,144.51	156,632.68	26,287.21	32.40%	16.78%
GUANAJUATO EDUCADO	IMPULSO A LA EDUCACION PARA LA VIDA	02	05	03	P2747-0201	3044	Expediente de cursos de	C3. Los cuerpos académicos y	ESTRATÉGICO	EFICIENCIA	ANUAL	EXPEDIENTE	SUMATORIA DE EXPEDIENTES	1	1	0.2	0.2	0.2	81,144.51	156,632.68	26,287.21	32.40%	16.78%
GUANAJUATO EDUCADO	IMPULSO A LA EDUCACION PARA LA VIDA	02	05	03	P2747-0201	3044	Expediente de seguimiento al	C3. Los cuerpos académicos y	ESTRATÉGICO	EFICIENCIA	ANUAL	EXPEDIENTE	SUMATORIA DE EXPEDIENTES	1	1	0	0	0	81,144.50	156,632.69	26,287.20	32.40%	16.78%
GUANAJUATO EDUCADO	IMPULSO A LA EDUCACION PARA LA VIDA	02	05	03	P2747-0201	3044	Porcentaje de docentes y	C3. Los cuerpos académicos y	ESTRATÉGICO	EFICIENCIA	ANUAL	PORCENTAJE	PORCENTAJE DE DOCENTES Y	93.33	93.33	78.57	0.841851495	0.841851495	81,144.50	156,632.68	26,287.20	32.40%	16.78%
GUANAJUATO EDUCADO	IMPULSO A LA EDUCACION PARA LA VIDA	02	05	03	P0732	3044	Diagnóstico para la certificación de	C3. Programas de formación dual	ESTRATÉGICO	EFICIENCIA	ANUAL	DIAGNÓSTICO	SUMATORIA DE DIAGNÓSTICO	1	1	1	1	1	129,778.87	337,273.00	40,375.24	31.11%	11.97%
GUANAJUATO EDUCADO	IMPULSO A LA EDUCACION PARA LA VIDA	02	05	03	P0732	3044	Cursos de capacitación para	C3. Programas de formación dual	ESTRATÉGICO	EFICIENCIA	ANUAL	CURSOS	SUMATORIA DE CURSOS	1	1	0	0	0	129,778.87	337,273.00	40,375.24	31.11%	11.97%
GUANAJUATO EDUCADO	IMPULSO A LA EDUCACION PARA LA VIDA	02	05	03	P0732	3044	Expediente de los certificados y/o	C3. Programas de formación dual	ESTRATÉGICO	EFICIENCIA	ANUAL	EXPEDIENTE	SUMATORIA DE EXPEDIENTES	1	1	0	0	0	129,778.87	337,273.00	40,375.24	31.11%	11.97%
GUANAJUATO EDUCADO	IMPULSO A LA EDUCACION PARA LA VIDA	02	05	03	P0732	3044	Porcentaje de alumnos con	C3. Programas de formación dual	ESTRATÉGICO	EFICIENCIA	ANUAL	PORCENTAJE	PORCENTAJE DE ALUMNOS	100	100	0	0	0	129,778.86	337,273.00	40,375.25	31.11%	11.97%
GUANAJUATO EDUCADO	IMPULSO A LA EDUCACION PARA LA VIDA	02	05	03	P0732	3044	Porcentaje de programas o	C3. Programas de formación dual	ESTRATÉGICO	EFICIENCIA	ANUAL	PORCENTAJE	PORCENTAJE DE PROGRAMAS	100	100	100	1	1	129,778.85	337,273.00	40,375.25	31.11%	11.97%
GUANAJUATO EDUCADO	IMPULSO A LA EDUCACION PARA LA VIDA	02	05	03	P0733	3044	Actividades, cursos o eventos	C4. Cursos, actividades y	ESTRATÉGICO	EFICIENCIA	ANUAL	PROGRAMA	SUMATORIA DE CURSOS	1	1	1	1	1	39,101.40	73,877.50	11,214.64	28.68%	15.18%
GUANAJUATO EDUCADO	IMPULSO A LA EDUCACION PARA LA VIDA	02	05	03	P0733	3044	Expediente de participación en	C4. Cursos, actividades y	ESTRATÉGICO	EFICIENCIA	ANUAL	EXPEDIENTE	SUMATORIA DE EXPEDIENTES	1	1	0	0	0	39,101.40	73,877.50	11,214.64	28.68%	15.18%
GUANAJUATO EDUCADO	IMPULSO A LA EDUCACION PARA LA VIDA	02	05	03	P0733	3044	Porcentaje de estudiantes	C4. Cursos, actividades y	ESTRATÉGICO	EFICIENCIA	ANUAL	PORCENTAJE	PORCENTAJE DE	100	100	76.3	0.763	0.763	39,101.40	73,877.50	11,214.65	28.68%	15.18%
GUANAJUATO EDUCADO	IMPULSO A LA EDUCACION PARA LA VIDA	02	05	03	P0734	3044	Expediente técnico de informe	C2. Programas, procesos y/o	ESTRATÉGICO	EFICIENCIA	ANUAL	EXPEDIENTE	SUMATORIA DE EXPEDIENTES	1	1	0	0	0	104,544.13	220,093.80	33,538.62	32.08%	15.24%

GUANAJUATO EDUCADO	IMPULSO A LA EDUCACION PARA LA VIDA	02	05	03	P0734	3044	Expediente técnico de informe	C2 Programas, procesos y/o	ESTRATÉGICO	EFICIENCIA	ANUAL	EXPEDIENTE	SUMATORIA DE EXPEDIENTES	1	1	0	0	0	104,544.13	220,093.80	33,538.62	32.08%	15.24%
GUANAJUATO EDUCADO	IMPULSO A LA EDUCACION PARA LA VIDA	02	05	03	P0734	3044	Expediente técnico de informe	C2 Programas, procesos y/o	ESTRATÉGICO	EFICIENCIA	ANUAL	EXPEDIENTE	SUMATORIA DE EXPEDIENTES	1	1	0	0	0	104,544.13	220,093.80	33,538.62	32.08%	15.24%
GUANAJUATO EDUCADO	IMPULSO A LA EDUCACION PARA LA VIDA	02	05	03	P0734	3044	Expediente técnico de	C2 Programas, procesos y/o	ESTRATÉGICO	EFICIENCIA	ANUAL	EXPEDIENTE	SUMATORIA DE EXPEDIENTES	1	1	0.15	0.15	0.15	104,544.13	220,093.80	33,538.63	32.08%	15.24%
GUANAJUATO EDUCADO	IMPULSO A LA EDUCACION PARA LA VIDA	02	05	03	P0734	3044	Porcentaje de procesos	C2 Programas, procesos y/o	ESTRATÉGICO	EFICIENCIA	ANUAL	PORCENTAJE	PORCENTAJE DE PROCESOS	100	100	0	0	0	104,544.12	220,093.80	33,538.62	32.08%	15.24%
GUANAJUATO EDUCADO	IMPULSO A LA EDUCACION PARA LA VIDA	02	05	03	P0735	3044	Expediente técnico de auditoría	C2 Programas, procesos y/o	ESTRATÉGICO	EFICIENCIA	ANUAL	EXPEDIENTE	SUMATORIA DE EXPEDIENTES	1	1	0	0	0	94,135.86	199,427.77	36,617.68	38.90%	18.36%
GUANAJUATO EDUCADO	IMPULSO A LA EDUCACION PARA LA VIDA	02	05	03	P0735	3044	Expediente técnico con acta de reunión de trabajo	C2 Programas, procesos y/o	ESTRATÉGICO	EFICIENCIA	ANUAL	EXPEDIENTE	SUMATORIA DE EXPEDIENTES	1	1	0	0	0	94,135.86	199,427.77	36,617.67	38.90%	18.36%
GUANAJUATO EDUCADO	IMPULSO A LA EDUCACION PARA LA VIDA	02	05	03	P0735	3044	Expediente técnico con acta de reunión de trabajo	C2 Programas, procesos y/o	ESTRATÉGICO	EFICIENCIA	ANUAL	EXPEDIENTE	SUMATORIA DE EXPEDIENTES	1	1	0	0	0	94,135.86	199,427.77	36,617.67	38.90%	18.36%
GUANAJUATO EDUCADO	IMPULSO A LA EDUCACION PARA LA VIDA	02	05	03	P0735	3044	Expediente de certificación en la Norma de	C2 Programas, procesos y/o	ESTRATÉGICO	EFICIENCIA	ANUAL	EXPEDIENTE	SUMATORIA DE EXPEDIENTES	1	1	0	0	0	94,135.86	199,427.77	36,617.67		
GUANAJUATO EDUCADO	IMPULSO A LA EDUCACION PARA LA VIDA	02	05	03	P0736	3044	Expediente de sistema de aprendizaje para el	C2 Programas, procesos y/o	ESTRATÉGICO	EFICIENCIA	ANUAL	EXPEDIENTE	SUMATORIA DE EXPEDIENTES	1	1	1	1	1	33,672.80	64,680.00	12,127.35	36.02%	18.75%
GUANAJUATO EDUCADO	IMPULSO A LA EDUCACION PARA LA VIDA	02	05	03	P0736	3044	Expediente de proyectos de aprendizaje para el	C2 Programas, procesos y/o	ESTRATÉGICO	EFICIENCIA	ANUAL	EXPEDIENTE	SUMATORIA DE EXPEDIENTES	1	1	0	0	0	33,672.80	64,680.00	12,127.35	36.02%	18.75%
GUANAJUATO EDUCADO	IMPULSO A LA EDUCACION PARA LA VIDA	02	05	03	P0736	3044	Expediente de reporte de proyecto de aprendizaje para el	C2 Programas, procesos y/o	ESTRATÉGICO	EFICIENCIA	ANUAL	REPORTES	SUMATORIA DE REPORTES	1	1	0	0	0	33,672.80	64,680.00	12,127.36	36.02%	18.75%
GUANAJUATO EDUCADO	IMPULSO A LA EDUCACION PARA LA VIDA	02	05	03	P0736	3044	Expediente de porcentaje de alumnos con aprendizaje para el	C2 Programas, procesos y/o	ESTRATÉGICO	EFICIENCIA	ANUAL	PORCENTAJE	ALUMNOS CON SERVICIOS	100	100	0	0	0	33,672.80	64,680.00	12,127.36	36.02%	18.75%
GUANAJUATO EDUCADO	IMPULSO A LA EDUCACION PARA LA VIDA	02	05	03	P0737	3044	Expediente de mantenimiento de la infraestructura	C2 Programas, procesos y/o	ESTRATÉGICO	EFICIENCIA	ANUAL	MANTENIMIENTO	SUMATORIA DE MANTENIMIENTO	1	1	0	0	0	56,649.58	283,941.50	18,863.58	33.30%	6.64%
GUANAJUATO EDUCADO	IMPULSO A LA EDUCACION PARA LA VIDA	02	05	03	P0737	3044	Expediente de mantenimiento de la infraestructura	C2 Programas, procesos y/o	ESTRATÉGICO	EFICIENCIA	ANUAL	REQUISICIONES	SUMATORIA DE REQUISICIONES	1	1	0	0	0	56,649.58	283,941.50	18,863.58	33.30%	6.64%
GUANAJUATO EDUCADO	IMPULSO A LA EDUCACION PARA LA VIDA	02	05	03	P0737	3044	Expediente técnico del diagnóstico de necesidades de	C2 Programas, procesos y/o	ESTRATÉGICO	EFICIENCIA	ANUAL	EXPEDIENTE	SUMATORIA DE EXPEDIENTES	1	1	0.5	0.5	0.5	56,649.58	283,941.50	18,863.58	33.30%	6.64%
GUANAJUATO EDUCADO	IMPULSO A LA EDUCACION PARA LA VIDA	02	05	03	P0737	3044	Expediente técnico del diagnóstico de necesidades de	C2 Programas, procesos y/o	ESTRATÉGICO	EFICIENCIA	ANUAL	PORCENTAJE	PORCENTAJE DE NECESIDADES	100	100	0	0	0	56,649.58	283,941.50	18,863.58	33.30%	6.64%
GUANAJUATO EDUCADO	IMPULSO A LA EDUCACION PARA LA VIDA	02	05	03	P0738	3044	Expediente de becas y apoyos en	C2 Programas, procesos y/o	ESTRATÉGICO	EFICIENCIA	ANUAL	CONVOCATORIAS	SUMATORIA DE CONVOCATORIAS	2	2	0	0	0	219,052.27	378,024.17	54,594.95	24.92%	14.44%
GUANAJUATO EDUCADO	IMPULSO A LA EDUCACION PARA LA VIDA	02	05	03	P0738	3044	Expediente de becas y apoyos en	C2 Programas, procesos y/o	ESTRATÉGICO	EFICIENCIA	ANUAL	ESTUDIOS	SUMATORIA DE ESTUDIOS	2	2	0	0	0	219,052.27	378,024.17	54,594.95	24.92%	14.44%
GUANAJUATO EDUCADO	IMPULSO A LA EDUCACION PARA LA VIDA	02	05	03	P0738	3044	Expediente de becas y apoyos en	C2 Programas, procesos y/o	ESTRATÉGICO	EFICIENCIA	ANUAL	PORCENTAJE	PORCENTAJE DE BECAS	75	75	53.53	0.713733333	0.713733333	219,052.26	378,024.17	54,594.95	24.92%	14.44%
GUANAJUATO EDUCADO	IMPULSO A LA EDUCACION PARA LA VIDA	02	05	03	P0739	3044	Expediente de colaboración para	C2 Programas, procesos y/o	ESTRATÉGICO	EFICIENCIA	ANUAL	CONVENIOS	SUMATORIA DE CONVENIOS	20	20	10	0.3	0.5	89,559.60	172,107.00	33,221.83	37.09%	19.30%
GUANAJUATO EDUCADO	IMPULSO A LA EDUCACION PARA LA VIDA	02	05	03	P0739	3044	Expediente de técnicos de	C2 Programas, procesos y/o	ESTRATÉGICO	EFICIENCIA	ANUAL	EXPEDIENTES	SUMATORIA DE EXPEDIENTES	2	2	0	2	0	89,559.60	172,107.00	33,221.82	37.09%	19.30%
GUANAJUATO EDUCADO	IMPULSO A LA EDUCACION PARA LA VIDA	02	05	03	P0739	3044	Expediente técnico de servicios de	C2 Programas, procesos y/o	ESTRATÉGICO	EFICIENCIA	ANUAL	EXPEDIENTE	SUMATORIA DE EXPEDIENTES	1	1	0	0	0	89,559.60	172,107.00	33,221.82	37.09%	19.30%
GUANAJUATO EDUCADO	IMPULSO A LA EDUCACION PARA LA VIDA	02	05	03	P0739	3044	Expediente de alumnos atendidos	C2 Programas, procesos y/o	ESTRATÉGICO	EFICIENCIA	ANUAL	PORCENTAJE	ALUMNOS ATENDIDOS	100	100	82	0.82	0.82	89,559.60	172,107.00	33,221.82	37.09%	19.30%
GUANAJUATO EDUCADO	IMPULSO A LA EDUCACION PARA LA VIDA	02	05	03	P0741	3044	Expediente de la elaboración del	C2 Programas, procesos y/o	ESTRATÉGICO	EFICIENCIA	ANUAL	EXPEDIENTE	SUMATORIA DE EXPEDIENTES	1	1	0	0	0	45,988.93	88,377.75	15,341.43	33.36%	17.36%
GUANAJUATO EDUCADO	IMPULSO A LA EDUCACION PARA LA VIDA	02	05	03	P0741	3044	Expediente técnico de planes de	C2 Programas, procesos y/o	ESTRATÉGICO	EFICIENCIA	ANUAL	EXPEDIENTE	SUMATORIA DE EXPEDIENTES	1	1	0	0	0	45,988.93	88,377.75	15,341.43	33.36%	17.36%
GUANAJUATO EDUCADO	IMPULSO A LA EDUCACION PARA LA VIDA	02	05	03	P0741	3044	Expediente de planes de	C2 Programas, procesos y/o	ESTRATÉGICO	EFICIENCIA	ANUAL	FORO	FOROS REALIZADOS	1	1	0	0	0	45,988.93	88,377.75	15,341.43	33.36%	17.36%
GUANAJUATO EDUCADO	IMPULSO A LA EDUCACION PARA LA VIDA	02	05	03	P0741	3044	Expediente de alumnos atendidos	C2 Programas, procesos y/o	ESTRATÉGICO	EFICIENCIA	ANUAL	PORCENTAJE	ALUMNOS ATENDIDOS	100	100	0	0	0	45,988.93	88,377.75	15,341.44	33.36%	17.36%
GUANAJUATO EDUCADO	IMPULSO A LA EDUCACION PARA LA VIDA	02	05	03	Q0289	3044	Expediente de laboratorio de	C2 Programas, procesos y/o	ESTRATÉGICO	EFICIENCIA	ANUAL	Equipamiento	SUMATORIA DE EQUIPAMIENTOS	0	1	0.68	#DIV/0!	0	-	1,657,843.50	-	#DIV/0!	0.00%
GUANAJUATO EDUCADO	IMPULSO A LA EDUCACION PARA LA VIDA	02	05	03	Q0289	3044	Expediente de laboratorio de	C2 Programas, procesos y/o	ESTRATÉGICO	EFICIENCIA	ANUAL	Equipamiento	SUMATORIA DE EQUIPAMIENTOS	0	1	0.21	#DIV/0!	0	-	3,379,392.00	68,000.00	#DIV/0!	2.01%
GUANAJUATO EDUCADO	IMPULSO A LA EDUCACION PARA LA VIDA	02	05	03	Q0289	3044	Expediente de laboratorio de	C2 Programas, procesos y/o	ESTRATÉGICO	EFICIENCIA	ANUAL	Equipamiento	SUMATORIA DE EQUIPAMIENTOS	0	1	0.89	#DIV/0!	0	-	185,949.64	5,440.40	#DIV/0!	2.93%
GUANAJUATO EDUCADO	IMPULSO A LA EDUCACION PARA LA VIDA	02	05	03	Q0289	3044	Expediente de laboratorio de	C2 Programas, procesos y/o	ESTRATÉGICO	EFICIENCIA	ANUAL	Equipamiento	SUMATORIA DE EQUIPAMIENTOS	0	1	0.34	#DIV/0!	0	-	358,816.67	20,231.72	#DIV/0!	5.64%
GUANAJUATO EDUCADO	IMPULSO A LA EDUCACION PARA LA VIDA	02	05	03	Q0289	3044	Expediente de laboratorio de	C2 Programas, procesos y/o	ESTRATÉGICO	EFICIENCIA	ANUAL	Equipamiento	SUMATORIA DE EQUIPAMIENTOS	0	1	0	#DIV/0!	0	-	354,448.04		#DIV/0!	0.00%
GUANAJUATO EDUCADO	IMPULSO A LA EDUCACION PARA LA VIDA	02	05	03	Q0289	3044	Expediente de laboratorio de	C2 Programas, procesos y/o	ESTRATÉGICO	EFICIENCIA	ANUAL	Equipamiento	SUMATORIA DE EQUIPAMIENTOS	0	1	0	#DIV/0!	0	-	314,786.21		#DIV/0!	0.00%
GUANAJUATO EDUCADO	IMPULSO A LA EDUCACION PARA LA VIDA	02	05	03	Q0289	3044	Expediente de laboratorio de	C2 Programas, procesos y/o	ESTRATÉGICO	EFICIENCIA	ANUAL	Equipamiento	SUMATORIA DE EQUIPAMIENTOS	0	1	0	#DIV/0!	0	-	143,993.71		#DIV/0!	0.00%
GUANAJUATO EDUCADO	IMPULSO A LA EDUCACION PARA LA VIDA	02	05	03	Q0289	3044	Expediente de laboratorio de	C2 Programas, procesos y/o	ESTRATÉGICO	EFICIENCIA	ANUAL	Equipamiento	SUMATORIA DE EQUIPAMIENTOS	0	1	0	#DIV/0!	0	-	244,138.32		#DIV/0!	0.00%
Total del Gasto		45	####	27396	0	0	0	0	0	0	0	0	0	0	0	0	0	18,577,669.93	44,614,506.69	6,245,632.50	0	0	

Bajo protesta de decir verdad declaramos que los Estados Financieros y sus Notas son razonablemente correctos y responsabilidad del emisor

KARLA ALEJANDRINA LANUZA HERNANDEZ
ENCARGADA DEL DESPACHO DE LA DIRECCION

RAMIRO CONTRERAS RODRIGUEZ
SUBDIRECTOR DE FINANZAS Y ADMINISTRACION



Anexos

A handwritten signature in blue ink, consisting of a long horizontal stroke with a small vertical tick and a loop.

CUENTA PÚBLICA 2017
GUANAJUATO

RELACIÓN DE CUENTAS BANCARIAS PRODUCTIVAS ESPECÍFICAS**Al 31 de Marzo del 2017****Ente Público: INSTITUTO TECNOLÓGICO SUPERIOR DE SALVATIERRA**

Fondo, Programa o Convenio	Datos de la Cuenta Bancaria	
	Institución Bancaria	Número de Cuenta
FONDO DE CONTINGENCIA	BBVA BANCOMER	0170041602
MINISTRACION FEDERAL	BBVA BANCOMER	0170667250
MINISTRACION ESTATAL	BBVA BANCOMER	0170037133
Ministración Federal	BBVA BANCOMER	0186849709
Ministración CONCYTEG	BBVA BANCOMER	0199631585
Ministración 100% IMPUESTO SOBRE NOMINA	BBVA BANCOMER	0199947469
Ministración AOE ITS 14	BBVA BANCOMER	0199947442
Ministración PEOEEMYS ITS 14	BBVA BANCOMER	0199947558
Ministración FONDO DE FISCALIZACION	BBVA BANCOMER	0199947493
Ministración PROXOE	BBVA BANCOMER	0102834200
Ministración PROXOE	BBVA BANCOMER	0102834634
Ministración "Diplomado ITSS-SDAYR"	BBVA BANCOMER	0109401423
Programa Manejo y Control del pulgón amarillo del Sorgo	BBVA BANCOMER	0110432318

Bajo protesta de decir verdad declaramos que los Estados Financieros y sus Notas son razonablemente correctos y responsabilidad del emisor

KARLA ALEJANDRINA LANUZA HERNANDEZ
ENCARGADA DEL DESPACHO DE LA DIRECCION

RAMIRO CONTRERAS RODRIGUEZ
SUBDIRECTOR DE FINANZAS Y ADMINISTRACION

RELACIÓN DE ESQUEMAS BURSÁTILES Y DE COBERTURAS FINANCIERAS

Al 31 de Marzo del 2017

Ente Público: INSTITUTO TECNOLÓGICO SUPERIOR DE SALVATIERRA

Instrumentos Financieros	Valor Razonable	Riesgos
	NO APLICA	

Bajo protesta de decir verdad declaramos que los Estados Financieros y sus Notas son razonablemente correctos y responsabilidad del emisor

KARLA ALEJANDRINA LANUZA HERNANDEZ
ENCARGADA DEL DESPACHO DE LA DIRECCION

RAMIRO CONTRERAS RODRIGUEZ
SUBDIRECTOR DE FINANZAS Y ADMINISTRACION

Nombre del Ente Público							
MONTOS PAGADOS POR AYUDAS Y SUBSIDIOS							
TRIMESTRE ENERO MARZO DEL 2017							
CONCEPTO	AYUDA A	SUBSIDIO	SECTOR (económico o social)	BENEFICIARIO	CURP	RFC	MONTO PAGADO
AYUDAS SOCIALES A PERSONAS		X	Social				396.00
AYUDAS SOCIALES A PERSONAS		X	Social				1,745.00
AYUDAS SOCIALES A PERSONAS		X	Social				2,980.00
AYUDAS SOCIALES A PERSONAS		X	Social				3,230.00
BECAS Y OT. AYUDAS PARA PROG. DE CAPACITA.		X	Social				2,500.00
TOTAL							10,851.00

Bajo protesta de decir verdad declaramos que los Estados Financieros y sus Notas son razonablemente correctos y responsabilidad del

KARLA ALEJANDRINA LANUZA HERNANDEZ
ENCARGADA DEL DESPACHO DE LA DIRECCION

RAMIRO CONTRERAS RODRIGUEZ
SUBDIRECTOR DE FINANZAS Y ADMINISTRACION

INSTITUTO TECNOLÓGICO SUPERIOR DE SALVATIERRA
EJERCICIO Y DESTINO DE GASTO FEDERALIZADO Y REINTEGROS
DEL 1 DE ENERO AL 31 DE MARZO DEL 2017

PROGRAMA O FONDO	DESTINO DE LOS RECURSOS	EJERCICIO		REINTEGRO
		DEVENGADO	PAGADO	
512832133	Gasto de Operación ITSV 2012	-59722.02	-59722.02	
514832307	EXP OFER EDU INT TEC SUP SALVATIERRA 1	-2720.2	-2720.2	
515832160	PEOEEMYS ITSV 15	-34000	-34000	

Bajo protesta de decir verdad declaramos que los Estados Financieros y sus Notas son razonablemente correctos y responsabilidad del emisor

KARLA ALEJANDRINA LANUZA HERNANDEZ
ENCARGADA DEL DESPACHO DE LA DIRECCION

RAMIRO CONTRERAS RODRIGUEZ
UBDIRECTOR DE FINANZAS Y ADMINISTRACION